ఆంధ్ర సచిత్ర వార పత్రిక
చందా వివరాలు

	ఏజంటు ద్వారా	పోస్టు ద్వారా
విడి పత్రిక —	రు. 0—55	పైసలు
సంవత్సరమునకు —	రు. 28—60	31—20
ఆరు మాసములకు—	రు. 14—30	15—60
మూడు మాసములకు—	రు. 7—15	7—80

ఉదయం
విజయవాడ
గురువారం
13-6-1974
THE ANDHRA PATRIKA
Regd. H / VJ. NO. 49

PUBLISHED SIMULTANEOUSLY FROM MADRAS & VIJAYAWADA

ఆంధ్రపత్రిక

FOUNDER: DESODHARAKA K. NAGESWARA RAO

సంపుటం : 61
సంచిక : 72
పుటలు : 4
వెల : 18 పైసలు

దక్షిణాది రాష్ట్రాలకు ఒకే ఆహార మండలం: ముఖ్యమంత్రి తిరస్కృతి

తాడేపల్లిగూడెం, జూన్ 12 : దక్షిణాది రాష్ట్రాలన్నింటికి కలిపి ఒకే ఆహార మండలం పద్ధతిని పునరుద్ధరించడానికి సంబంధించిన ఎలాంటి ప్రతిపాదన కూడా తమ ప్రభుత్వం అంగీకరించబోదని ఆంధ్రప్రదేశ్ ముఖ్యమంత్రి శ్రీ జలగం వెంగళరావు నేడిక్కడ స్పష్టంచేశారు.

ఇక్కడ అయిదు లక్షల రూపాయల ఖర్చుతో నిర్మించిన పశ్చిమ గోదావరి మిల్లర్ల బియ్యం మిల్లర్ల సంఘ భవనాలకు ముఖ్యమంత్రి ప్రారంభోత్సవం చేశారు.

దక్షిణాది రాష్ట్రాలకు ఒకే ఆహారమండలం పద్ధతిని పునరుద్ధరించడం వల్ల రాష్ట్రంలో బియ్యం ధరలు కిలో నాలుగు రూపాయలకు పెరిగి పోగలవని ఆయన అన్నారు.

రాష్ట్రం నుంచి బియ్యం ఎగుమతికి కూడా ఎట్టి పరిస్థితుల్లోనూ రాష్ట్రప్రభుత్వం ఒప్పుకోదని ఆయన అన్నారు. కేరళ, మహారాష్ట్రలో కిలో బియ్యం వాలుగు రూపాయలకు అమ్ముతున్నారని, మన రాష్ట్రం నుంచి బియ్యం ఎగుమతికి అనుమతించినా, దక్షిణాది రాష్ట్రాలన్నింటిని ఒకే ఆహార మండలంగా చేసినా ఆ రాష్ట్రాలవారు ఎంతో సంతోషించగలరని ఆయన పేర్కొన్నారు.

పశ్చిమగోదావరి జిల్లామిల్లర్లు తమ దగ్గర ఉన్న బియ్యాన్ని రాష్ట్రంలో తమ యిష్టం వచ్చినచోట విక్రయించుకోవడానికి ప్రభుత్వం అనుమతించగలదని శ్రీ వెంగళరావు చెప్పారు. రైతులకు వారి ఉత్పత్తులకు గిట్టుబాటు ధర లభించడం అవసరమని, ఆ విధంగానే పేదప్రజకు సరసమయిన ధరకు బియ్యం లభించడం కూడా అవసరమని ఆయన అన్నారు.

మిల్లర్ల నుంచి రావలసిన బియ్యం లెవీ బకాయాలను ప్రభుత్వం మాఫీచేయడానికి వీలుగా మిల్లర్లు బియ్యాన్ని వచ్చే జనవరి నాటికి జిల్లాలో చౌకడిపోల ద్వారా కిలో రూ 1.45 చొప్పున విక్రయించడానికి సరఫరా చేయాలని ఆయన సూచించారు.

పరిపాలనా సంబంధమయిన లెవీని కూడా మాఫీ చేయడానికి ప్రభుత్వం సిద్ధమేనని ఆయన అన్నారు.

మిల్లర్లు చెల్లించిన సర్‌చార్జీ మొత్తాలను నెలలోజుల్లోగా వాపసు చేయగలమని ఆయన హర్షధ్వానాలమధ్య ప్రకటించారు. మిల్లర్లు ఎదుర్కొంటున్న ఇతర సమస్యల గురించి కూడా ప్రభుత్వం సానుభూతితో పరిశీలించగలదని ఆయన అన్నారు.

జిల్లాలో మిల్లర్లు ప్రభుత్వంతో సహకరించినందుకు ఆయన తన కృతజ్ఞతను తెలియజేస్తూ ఈ సహకారంవల్లనే ప్రభుత్వం జిల్లాలో 1.65 లక్షల టన్నుల బియ్యాన్ని సేకరించగలిగిందని, ఇది జిల్లాకు నిర్ణయించబడిన లక్ష్యాన్ని మించి ఉన్నదని, అంతే కాకుండా రాష్ట్రంలోనే ఇది అధికమని తెలిపారు.

ఇతర రాష్ట్రాలలో మిల్లర్లు అక్కడి ప్రభుత్వాలకు ఇంత చక్కగా సహకరించడం లేదని ఆయన అన్నారు.

—:o:—

లక్నో, జూన్ 12 : ఉత్తరప్రదేశ్‌లో, ఇంతవరకు ప్రభుత్వం 88321 టన్నుల గోధుమ కొనుగోలు చేసినట్లు రాష్ట్ర రాజధానికి అందిన సమాచారం బట్టి తెలియవచ్చింది.

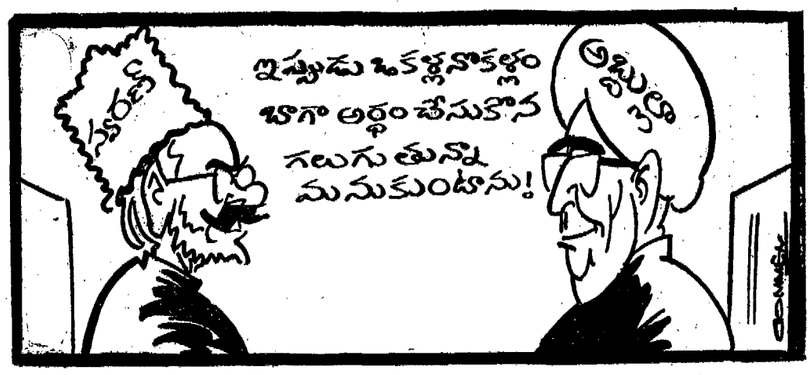

ఢిల్లీ సంతలో రాష్ట్ర ప్రభుత్వ ప్రదర్శన శాల

(ఆంధ్రపత్రిక ప్రతినిధి)

హైదరాబాద్, జూన్ 12 : న్యూఢిల్లీలో జరిగే అఖిలభారత అంతర్జాతీయ వాణిజ్య సంతలో ఆంధ్రప్రదేశ్ ప్రభుత్వం పాల్గొంటుంది. నవంబరు 14 నుండి డిశంబరు 13 వరకు జరుగుతుంది.

తన ప్రదర్శనశాల నిర్మాణానికి రాష్ట్ర ప్రభుత్వ వాణిజ్య సంస్థవారు 20 వేల చదరపు అడుగుల స్థలమును సేకరించారు.

ప్రదర్శనశాల ఏర్పాటుకు రాష్ట్రప్రభుత్వానికి 20 లక్షల రూపాయలు ఖర్చు కాగలదని తెలుస్తున్నది. పారిశ్రామిక, ఆర్థిక రంగాలలో సాధించిన ప్రగతిని నమూనాల లోను, వస్తువులతోను ప్రదర్శిస్తారు. వాణిజ్యం ఒప్పందాలు, పెంపుదలకు దోహదం చేస్తుంది. రాష్ట్రంలోని పరిశ్రమల వాణిజ్య వర్గాల సహకారాన్ని రాష్ట్ర ప్రభుత్వం వాణిజ్య సంస్థ యీ సందర్భములో కోరుతుంది.

కిసింగర్‌కు సెనెట్ విదేశీ సంబంధాల సంఘం మద్దతు

వాషింగ్టన్, జూన్ 12: అమెరికా సెనెట్‌కు సంబంధించిన విదేశీ సంబంధాల సంఘం సభ్యులు నిన్న విదేశాంగ మంత్రి హెన్రీ కిసింగర్‌ను గట్టిగా బలపరచారు. వాటర్‌గేట్ ఉదంతంలో కిసింగర్‌కు కూడా పాత్ర వున్నదంటూ పత్రికలలో ప్రచురితమయిన వ్యాసాల మూలకంగా పదవికి రాజీనామా చేయవద్దని వారు శ్రీ కిసింగర్‌ను కోరారు.

ప్రభుత్వ రహస్య సమాచారం బయటకు ఎలా వెళ్లాడి అవుతుందో కనుగొనే నిమిత్తం అయిదేండ్ల క్రింద పోనులో సంభాషణలను చాటుగా వినడానికి అధికారయుతంగా అనుమతించిన సంఘటనపై తన సాక్ష్యాన్ని, ఇతర సాక్ష్యాలను పర్యాలోకనం చేయవలసిందిగా డాక్టర్ కిసింగర్ చేసిన అభ్యర్థనను ఈ సంఘం ఆమోదించి, పర్యాలోకన ప్రారంభించడానికి ఏకగ్రీవంగా నిర్ణయించింది

న్యాయశాఖ నుంచి కూడా పత్రాలకోసం తమ సంఘం కోరినదని ఈ పత్రాలను తమకు అందజేయడానికి ఆ శాఖ ఇంతవరకు నిరాకరించినదని విదేశీ సంబంధాల సంఘం అధ్యక్షుడు సెనెటర్ విలియం ఫుల్‌బ్రయిట్ చెప్పారు. ఈ పత్రాలు దొంగచాటుగా విన్న టెలిఫోన్ సంభాషణల పూర్తి పాటమని భావించబడుతోంది.

కిసింగర్‌పట్ల నిక్సన్ విశ్వాసం

సాల్జ్‌బర్గ్, జూన్ 12 : తనపై ఆరోపణలు కొనసాగినట్లయితే తాను రాజీనామా చేయగలనని శ్రీ హెన్రీకిసింగర్ నిన్న ఇక్కడ పత్రికాగోష్ఠిలో ప్రకటించిన కొద్దిసేపటికే శ్రీ కిసింగర్‌పట్ల, విశ్వాసం వ్యక్తంచేస్తూ అమెరికా అధ్యక్షుడు నిక్సన్ ఒక ప్రకటన చేశారు. అమెరికాలోను, ప్రపంచంలోని ఇతర ప్రాంతాలలోను శాంతికాముకులయినవారు అంతర్జాతీయ అవగాహనకు విశ్వాసానికి శ్రీ కిసింగర్ చేసిన సేవల గురించి బాగా తెలిసినవారు, శ్రీ కిసింగర్ ప్రతిష్ఠ తెబ్బతినకుండా వుండేందుకు ప్రత్యేకంగా సమర్థించవలసిన అవసరంలేదన్న తన అభిప్రాయంతో ఏకీభవించగలరని తాను ఆశిస్తున్నానని శ్రీ నిక్సన్ తన ప్రకటనలో పేర్కొన్నారు.

ఈల్‌బర్గ్ వెళ్లడి

1969లో టెలిఫోన్ సంభాషణలను వినే కార్యక్రమముతో తనకు సంబంధం లేదని విదేశాంగమంత్రి డాక్టర్ కిసింగర్ చెబుతున్నప్పటికీ ఆ కార్యక్రమాన్ని ప్రారంభించడానికి కిసింగర్ సహాయం చేసినట్లు తమకు ఇదమిత్థమైన నిదర్శనం లభించినదని ప్రతినిధుల సభ న్యాయ వ్యవహారాల సంఘం సభ్యుడు శ్రీ జోషువా ఈల్‌బర్గ్ నిన్న వెల్లడించారు.

—:o:—

భారత్‌లో ఈజిప్టు కొత్త రాయబారి

న్యూఢిల్లీ, జూన్ 12 : భారత్‌లో ఈజిప్టు కొత్త రాయబారి శ్రీ జకారియా ఎల్‌ఆదిలీ ఇమామ్ నిన్న రాష్ట్రపతి శ్రీ వి. వి. గిరికి తమ నియామక పత్రాలను సమర్పిస్తూ భారత్ పాదిస్తున్న ప్రగతిని తమ దేశ ప్రజలు ఆసక్తితో గమనిస్తున్నట్లు చెప్పారు.

భారత ఉపఖండంలో మామూలు పరిస్థితి పునరుద్ధరణకు భారత్‌గైకొంటున్న చర్యలను ఈజిప్టు హర్షిస్తున్నదని కూడా ఆయన అన్నారు.

జాతీయ స్థాయిలో ఏర్పడే కొత్తపార్టీ : స్వతంత్రపార్టీ హర్షం

న్యూఢిల్లీ, జూన్ 12 : జాతీయ స్థాయిలో ప్రత్యామ్నాయ పార్టీని ఏర్పాటు చేసుకొనడానికి వీలీనం చెందాలన్న వివిధ పార్టీల సంకల్పం పట స్వతంత్రపార్టీ సాధారణ మండలి హర్షం వ్యక్తం చేసింది. అయితే తాము ఆ పార్టీలో చేరే విషయమై నిర్ణయాన్ని పార్టీ జాతీయ మహాసభకు విడిచిపెట్టింది.

మండలి రెండు రోజుల పాటు ఇక్కడ సమావేశమై మాతృ వర్గం నాయకులు తయారు చేసిన ముసాయిదా కార్యక్రమాన్ని చర్చించింది. జాతీయ మహాసభను సాధ్యమైనంత త్వరలో ఏర్పాటుచేయడానికి పార్టీ అధ్యక్షునకు అధికారం యిచ్చింది.

దీనిలో ఉద్యమం ప్రారంభించిన శ్రీ జయప్రకాశ్‌నారాయణ్‌కు మండలి అభినందిస్తూ, నిజాయితీతో కూడిన నిర్మాణాత్మకమైన సరియైన సమకూర్చుబాటుని ప్రభుత్వాన్ని ప్రజలు సహింపరని అధికార కాంగ్రెసు పార్టీకి హెచ్చరిక చేసింది.

—:o:—

95 లక్షల లోటుతో మేఘాలయ బడ్జెటు

షిల్లాంగ్, జూన్ 12 : కొత్తపన్నులు లేకుండా 1974—75 సంవత్సరపు మేఘాలయ బడ్జెటును నేడు రాష్ట్రశాసన సభకు ఆర్థికమంత్రి శ్రీ లింగ్‌డో సమర్పించారు. బడ్జెటులో 95 లక్షల లోటు వుంది.

రష్యా - భారత్ మైత్రివల్ల ప్రపంచంలో సత్ఫలితాలు

—గ్రోమికో వ్యాఖ్య

మాస్కో, జూన్ 12 : భారతదేశంతో ఫలప్రదమయిన సహకార సంబంధాలు వృద్ధి చేసుకొనడంవల్ల ఆసియాలోను, ప్రపంచంలోనూ కూడా సత్ఫలితాలు కలిగాయని సోవియెట్ విదేశాంగ మంత్రి శ్రీ ఆండ్రీ గ్రోమికో అన్నారు.

"ఈ సంబంధాలు ముఖ్యంగా యిటీవల సంవత్సరాలలో బాగా వృద్ధి చెందడాన్ని బట్టి భారత— సోవియెట్ మైత్రి ఎంత దృఢమైన ప్రాతిపదికపై కొనసాగుతున్నదీ, దానికి ఎంత ఉజ్వలమయిన భవిష్యత్తు ఉన్నదీ విదితమవుతోంది. ఈ సందర్భములో శ్రీ బ్రెజ్నేవ్ భారత యాత్ర వాస్తవికతకు అనుగుణంగా ఉన్నది" అని కూడా శ్రీ గ్రోమికో మొన్న రాత్రి బైలోరస్యా రాజధాని మిన్‌స్క్‌లో ఏర్పాటయిన ఎన్నికల ప్రచార సభలో పూటాడుతూ అన్నారు.

ఆసియా సమిష్టి భద్రతా వ్యవస్థను ఏర్పరచుకోవాలన్న ప్రతిపాదనకు ఇతోధికంగా మద్దతు లభిస్తూండటం అనుకూలమైన అంశాలలో ఒకటని శ్రీ గ్రోమికో తెలిపారు. అలాంటి సమిష్టి భద్రతా వ్యవస్థ ఏర్పాటుకు భారత ఉపఖండంలో మామూలు పరిస్థితులు నెలకొనడం అవసరమన్నారు

జపాన్‌తో సంబంధాలలో ఆశావహమయిన మార్పులు వస్తున్నవని శ్రీ గ్రోమికో అన్నారు. అయితే చైనాను మాత్రం ఆయన నిశితంగా విమర్శించారు "పెకింగ్ విధానాలు ఇదివరలో మామిరిగా ఇప్పుడు కూడా ఆసియాను, ప్రపంచానికి చిక్కులు తెచ్చిపెడుతున్నాయనీ, అవి సోవియెట్ యూనియన్‌కు, సోషలిస్టు రాజ్యాలకు మరింత వ్యతిరేకంగా తయారయ్యాయనీ ఆయన అన్నారు.

ఈ నెల ద్వితీయార్థములో అధ్యక్షుడు శ్రీ నిక్సన్‌తో జరుగనున్న అధినాయక చర్చల గురించి శ్రీ గ్రోమికో ఆశాభావం వ్యక్తం చేశారు.

శ్రీ గ్రోమికో మిన్‌స్క్ నుంచి యు. ఎస్. ఎస్. ఆర్. సుప్రీం సోవియెట్‌కు బయలుదేరి వెళ్తున్నారు. పోలింగ్ వచ్చే ఆదివారంనాడు జరుగుతుంది

—:o:—

రష్యాదాడులనుంచి రక్షణ: అమెరికా సహాయం కోసం చైనా ప్రాకులాట

పారిస్, జూన్ 12 : సోవియెట్ దాడుల నుంచి రక్షణ కోసం చైనా అమెరికా సహాయాన్ని కోరిందని అమెరికా మాజీ ఉపవిదేశాంగమంత్రి శ్రీ యూజీన్‌రోస్టోవ్ నిన్న ఇక్కడ వెల్లడించారు.

"చైనా సంగతే ఇలా ఉంటే పశ్చిమ ఐరోపా, జపాన్‌ల సంగతేమిటి ? పశ్చిమ ఐరోపా దేశాలు, జపాన్ దీనినుంచి నేర్చుకోవలసిన గుణపాటం సుస్పష్టమే కదా !" అని ఆయన అన్నారు.

50కి పైగా డివిజన్ల పరిమాణంలో ఉన్న సోవియెట్ సైనిక దళాలు చైనా సరిహద్దు మోహరించి ఉన్నందువల్ల చైనా వాషింగ్టన్ సహాయాన్ని కోరిందని ఆయన చెప్పారు.

50 డివిజనులు సోవియెట్ సైన్యం చాలాకాలంగా చైనా సరిహద్దులలో ఉంటోందని, ఇది చాలా ముఖ్యమయిన రాజకీయ సత్యం అని శ్రీ రోస్టోవ్ అన్నారు. ఐరోపాలోగాని మరో చోట గాని ఉద్రిక్తత సడలింపు లేదని, అందుచేత సోవియెట్ యూనియన్ భావి ప్రయత్నాలనుంచి మనం కాపాడుకోవలసి ఉన్నదని ఆయన అన్నారు.

నవ నిర్మాణ సమితి కార్యదర్శి మన్‌కడ్ అరెస్టు

అహమ్మదాబాద్, జూన్ 12 : కిందటి ఆదివారం కంకారియా ఫుట్‌బాల్ ఆటల పైదాలం వద్ద ఒక బహిరంగసభలో ఒక ప్రసంగం చేసిన సందర్భంలో, నవ నిర్మాణ సమితి కార్యదర్శి, శ్రీ ఉమాకాంత మన్‌కడ్‌ని, భారతీ శిక్షాస్మృతి 153 సెక్షను క్రింద నిన్న ఇక్కడ అరెస్ట్ చేశారు. ఆ ప్రసంగం రెచ్చగొట్టేదిగాను, దొమ్మికి దారితీయించగలిగేదిగాను ఉందని పోలీసులు పేర్కొన్నారు

ఆ సభని, ధరల వ్యతిరేక ఆందోళన తిరిగి యీ నగరంలో సాగించాలనే సంకల్పంలో, నవనిర్మాణ సమితివారు ఏర్పాటు చేశారు

తెలంగాణాలో ఇప్పటికీ ఆంధ్ర ప్రాంతం వారి నియామకం: ఎన్. జి. ఓ. స్థాయీ సంఘం నిరసన

హైదరాబాద్, జూన్ 12 : ఆరుఅంశాల పథకం తరువాత యిప్పుడు గూడా తెలంగాణా ప్రాంతంలో కొన్ని నాన్‌గెజిటెడ్ ఉద్యోగాలలో ఆంధ్రప్రాంతం వారిని నియమిస్తున్నారనీ, తెలంగాణా ప్రాంతంలోని నాన్‌గెజిటెడ్ ఉద్యోగాలలో నియమించటానికి కొంతమంది జిల్లాకలెక్టర్లు ఆంధ్రప్రాంతంలోని ఎంప్లాయిమెంటు ఎక్చేంజిల నుండి అభ్యర్థులను రప్పిస్తున్నారనీ తెలంగాణా ఎన్. జి. ఓలసంఘపు స్థాయీ సంఘం ఆరోపించింది.

స్థాయీ సంఘం యీ నెల 9వ తేదీన జరిపిన సమావేశంలో ఆమోదించిన తీర్మానంలో ఆంధ్రప్రాంతానికి చెందిన మొదటి రెండవ స్థాయి గెజిటెడ్ అధికారులను ప్రభుత్వం తాను లోగడ ప్రకటించిన విధానానికి విరుద్ధంగా యిప్పుడు తెలంగాణాకు బదిలీ చేస్తున్నదని విమర్శించారు.

పై కారణాలవల్ల తెలంగాణా ఉద్యోగుల రక్షణకు ప్రత్యేక తెలంగాణా ఏర్పాటు తప్ప వేరే మార్గం లేదని తాము భావిస్తున్నట్లు స్థాయీ సంఘం స్పష్టం చేసింది.

స్థాయి సంఘం చేసిన తీర్మానాలను తెలంగాణా ఎన్. జి. ఓ. సంఘం అధ్యక్షుడు శ్రీ కె. రాజకృష్ణారెడ్డి నేటి ఉదయం విలేకరులకు విడుదల చేశారు.

ప్రభుత్వం సబ్సిడీ యిచ్చి 1969 నాటి ధరలకు వస్తువులను సరఫరా చేయాలని కూడా మరొక తీర్మానంలో స్థాయీ సంఘం కోరింది. కేంద్ర రాష్ట్ర ప్రభుత్వోద్యోగులకు ఒకేరకమైన వేతనాల స్కేళ్ళు వుండాలని కూడా స్థాయీ సంఘం ఒక తీర్మానంలో కోరింది. వృత్తి విద్యమండి రాష్ట్ర ప్రభుత్వోద్యోగులను మినహాయించాలని గూడా స్థాయీ సంఘం కోరింది.

—:o:—

కాకినాడ మున్సిపాలిటీ ప్రత్యేకాధికారిగా వరప్రసాదరావు

కాకినాడ, జూన్ 12 : ఎం. ఎస్. వరప్రసాద్‌రావు నిన్న కాకినాడ మున్సిపాలిటీ ప్రత్యేకాధికారిగాను, మున్సిపల్ కమీషనర్‌గాను పదవీ స్వీకారం చేశారు.

మున్సిపల్ ఇంజినీర్ శ్రీ ఎన్. వెంకటేశ్వరరావు ఇంతవరకు అదనపు బాధ్యతలను నిర్వహించారు.

శ్రీ వరప్రసాదరావు ఇదివరలో విజయనగరం మునిసిపాలిటీకి మున్సిపల్ కమీషనర్‌గాను ప్రత్యేకాధికారిగాను పనిచేశారు.

—:o:—

ఫిలిప్పీన్స్‌లో తుఫాను: 40 మంది మృతి

మనిలా, జూన్ 12 : మొన్న ఫిలిప్పీన్స్‌లో తుఫానువచ్చి కనీసం 40 మంది మరణించారనీ, వేలాది స్థెర్లింగ్‌విలువచేసే ఆస్తి నష్టమైనదనీ రెడ్‌క్రాస్ సంస్థ నిన్న తెల్పింది

మృతులలో తొమ్మిదిమంది మనిలాకు 360 కిలోమీటర్ల దూరంలోనికటాండువానెస్ ద్వీపవాసులు. మట్టిపెళ్ళలు విరిగి పడటం వల్లను, వరదల వల్లను వారు చనిపోయారు.

—:o:—

లోకపాల్ నియామకానికి వెంటనే శాసనం : రంగా విజ్ఞప్తి

నిడుబ్రోలు, జూన్ 12 : లోక్‌పాల్ నియామకానికి శాసనం చేయడంలో జాప్యం చేయవలదని శ్రీ ఎన్. జి. రంగా నిన్న కేంద్రప్రభుత్వానికి విజ్ఞప్తి చేశారు.

పశ్చిమబెంగాల్ సంస్థితిపర్యంలోని తన సహచరులపై అవినీతి ఆరోపణల గురించి దర్యాప్తు జరిపేందుకు ఒక సంఘాన్ని నియమించాలన్న ఆ రాష్ట్ర ముఖ్యమంత్రి ప్రతిపాదన పట్ల శ్రీ రంగా హర్షం వెలిబుచ్చారు.

గుడివాడ అగ్నిబాధితులకు రు. 20 వేలు: ముఖ్యమంత్రి నిధి నుంచి మంజూరు

గుడివాడ, జూన్ 12 : గుడివాడలో ఈ నెల 8 న సంభవించిన ఘోరమైన అగ్నిప్రమాదంలో నిర్వాసితులైన పౌరులకు రాష్ట్ర ముఖ్యమంత్రి శ్రీ జలగం వెంగళరావు నేటి ఉదయం పరామర్శించారు. అగ్నిబాధితుల సహాయార్థం ముఖ్యమంత్రి నిధి నుంచి రు 20 వేలు విరాళంగా ఇచ్చారు. ఇండ్లను పోగొట్టుకున్నవారు తిరిగి గృహాలను నిర్మించుకునేందుకు రు 3 లక్షలు విలువ గల సిమెంటు రేకులను ఋణరూపంలో వారం రోజులలోగానే సరఫరా చేయగలమని కూడా ఆయన వాగ్దానం చేశారు. ప్రధాని నిధినుంచి విరాళం సేకరణకు కూడా ప్రయత్నించగలమని ముఖ్యమంత్రి హామీ ఇచ్చారు.

—:o:—

తిరుపతి, జూన్ 12 : యుగోస్లావియా పీపుల్స్ మధ్య దౌత్య సంబంధాలు మామూలు స్థాయికి పునరుద్ధరించబడినవని, యుగోస్లావియా అధికారులు ప్రకటించారు. ఈ రెండు దేశాల మధ్య 1948లో దౌత్య సంబంధాలు తెగిపోయినవి.

2½ లక్షలమంది రైల్వే సిబ్బంది సర్వీసు విచ్ఛిత్తి

న్యూఢిల్లీ, జూన్ 12 : మే నెలలో జరిగిన రైల్వే సమ్మె ఫలితంగా తొమ్మిదివేల మంది రైల్వే ఉద్యోగులు సస్పెండ్ అయ్యారు. రెండున్నర లక్షల మంది ఉద్యోగుల సర్వీస్ విచ్ఛిన్నం అయింది. దీక్షగా పనిచేసిన ఐదు లక్షలమంది ఉద్యోగులకు అదనపు ఇంక్రిమెంట్లు లభిస్తాయి.

అన్నిరైల్వే మండలాలలోనూ, రైల్వే ఉత్పత్తి కేంద్రాలలోనూ తొమ్మిదివేలమంది ఉద్యోగులు సస్పెండ్ చేయబడినట్లు అధికారుల సమాచారం తెల్పుతోంది. దవుర్జ్యానికి, విధ్వంసకాండకు, బెదరింపులకు పాల్పడ్డారని వీరిపై ఆరోపణలు ఉన్నాయి. ఈ ఆరోపణపై శిక్షలు పడితే వీరిని ఉద్యోగాల నుంచి బర్తరఫ్ చేస్తారు.

ప్రతిదిడుగురు రైల్వే ఉద్యోగులలోనూ ఒకరికి సర్వీసు విచ్ఛిత్తి సంభవిం[illegible] వీరు విల్వఉన్న సెలవును కోల్పోతారు. స్త్రీ సుల స్కేలు తగ్గుతుంది. రిటైర్ [illegible] తరువాత లభించే ప్రయోజనాలకు దెబ్బతగులుతుంది. ఇంక్రిమెంట్లు తేదీ వాయిదా పడుతుంది.

—:o:—

కైరోలో నిక్సన్‌కు ఘనస్వాగతం

కైరో, జూన్ 12: పశ్చిమాసియా రాజ్యాలలో పర్యటన తొలి మట్టంలో అమెరికా అధ్యక్షుడు శ్రీ నిక్సన్ నేడు ఇక్కడకు వచ్చారు. జనం హర్షధ్వానాలతో అందలు వూగుతూ ఆయనకు ఘనమైన స్వాగతం ఇచ్చారు.

కాంగ్రెసు మాజీ ఎం. ఎల్. ఎ. కు మరణ శిక్ష

జమ్ము, జూన్ 12 : హర్బన్స్ అనే ఉపాధ్యాయుడిని హత్యచేసిన నేరంపై జమ్ము కాశ్మీరు శాసన సభలోను మాజీ సభ్యుడు శ్రీ హర్‌దేశ్ కాంతడి సోదరుడు హజారా సింగ్‌కు జమ్ము సెషన్స్‌జడ్జి మరణ శిక్ష విధించారు.

1972 సార్వత్రిక ఎన్నికలలో ఒక తగాదాలో పాటశాల ఉపాధ్యాయుడిని వీరు కాల్చివేసినట్లు ప్రాసిక్యూషన్ వాదం.

కాకినాడ ప్రాంతంలో అగ్ని ప్రమాదాలు

కొరనవాడలో 158 ఇండ్లు దగ్ధం

సారవకోట, జూన్ 12: సారవకోట సమితి కొరనవాడలో అగ్నిప్రమాదం వల్ల 158 యిండ్లు దగ్ధమయినాయి. దాదాపు పూరి రెండు లక్షల రూపాయల విలువ గల ఆస్తి నష్టమయింది. కార్మిక మంత్రి శ్రీ లక్ష్మణ దాసు, సమితి అధ్యక్షులు శ్రీ ధర్మానపనాయణ ప్రమాదస్థలికి వెళ్లి సహాయ కార్యక్రమాలు ఏర్పాటు చేశారు.

పెద్దాడలో 227 కుటుంబాల నిరాశ్రయం

కాకినాడ, జూన్ 12: కాకినాడ తాలూకా పెద్దాడలో జరిగిన అగ్ని ప్రమాదంలో 227 కుటుంబాల వారు నిరాశ్రయులయారు. రు. 80 వేలకు మించి ఆస్తి నష్టమైందని అంచనా. అగ్ని బాధితులకు సహాయంగా రు. 22500 మంజూరు చేశారు.

కమతం మల్లవరంలో 181 ఇండ్లు దగ్ధం

కాకినాడ, జూన్ 12: తుని తాలూకా కమతం మల్లవరం గ్రామంలో యిటీవల జరిగిన అగ్ని ప్రమాదంలో 181 ఇండ్లు బూడిదపాలయినాయి. 395 కుటుంబాల వారు నిరాశ్రయులయారు. లక్ష రూపాయల మించి ఆస్తి నష్టమయిందని అంచనా.

అగ్ని బాధితులకు సహాయం గారు. 39500 మంజూరు చేశారు.

శ్రీ ఎన్. రామచంద్రారెడ్డి ఉస్మానియా ఆసుపత్రిలో చేరిక

హైదరాబాద్, జూన్ 12 : ఆంధ్రప్రదేశ్ ఆర్థిక శాఖ మంత్రి శ్రీ నూతక్కి చంద్రారెడ్డిని, వైద్యుల పరిశీలనకోసం నేటి ఉదయం ఇక్కడ ఉస్మానియా ఆస్పత్రిలో చేర్చారు.

పాతిపడుగుభాగంలో కొద్దిగా బాధ ఏర్పడటంతో శ్రీ రామచంద్రారెడ్డిని పరిశీలన కొరకు" హాస్పిటల్‌లో చేర్చటం జరిగిందని వైద్య సర్వీసు డైరెక్టరు డాక్టర్ ఎన్. ఆర్. వి. స్వామి. కార్డియాలజిస్ట్ డాక్టర్ పి. ఎస్. రావు ఒక ప్రకటనలో పేర్కొన్నారు.

శ్రీ రెడ్డికి కర్నూలులో స్వల్పమైన గుండెపోటుకు ఇటీవల చికిత్స చేశారు. ఆ తరువాత కిందటి శనివారం ఇక్కడికి తీసుకు వచ్చారు.

కొన్ని రోజులపాటు పూర్తి విశ్రాంతి తీసుకోవాలని ఆయనకి వైద్యులు సలహా ఇచ్చారు.

రోడ్డు రవాణా సంస్థకు విడిభాగాల కొరత తీవ్రత

(ఆంధ్రపత్రిక ప్రతినిధి)

హైదరాబాద్, జూన్ 12 : విడిభాగాలు లభ్యం కాకపోవటంచేత రోడ్డు రవాణా సంస్థకు చెందిన వందలాది వాహనాలు తిరగకుండా ఉన్నాయి అనీ, ఒకవేళ విడి భాగాలు లభించినా వాటి ధర నాలుగు రెట్లు పెరిగిందనీ రాష్ట్ర రోడ్డు రవాణా సంస్థ అధ్యక్షుడు శ్రీ పి. నరసింహారావు నిన్న అన్నారు.

ఇంధనం పరిస్థితి నిరుత్సాహకరంగా లేదు. విపరీతమైన ధరలున్న స్పేర్లు లభిస్తున్నాయి. అయితే బాటరీలు, స్ప్రింగులు, డైనమోలు వంటి విడిభాగాలు లోటు బాగా ఉన్నది. ఈ లోటు దేశవ్యాప్తంగా ఉంది. రోడ్డు రవాణా సంస్థకు చెందిన మెకానికల్ ఇంజినీరులు, డిపో మేనేజర్లకు బహిరంగ మార్కెట్లలో విడిభాగాలను కొని వాహనాలకు అమర్చడానికి అధికారాలు యిచ్చినట్లు కూడా రోడ్డు రవాణా సంస్థ అధ్యక్షుడు వివరించారు.

ప్రయాణీకులకు ఎక్కువ సౌకర్యాలు కలుగజేయడానికి తమ సంస్థ చిత్తశుద్ధితో కృషి చేస్తున్నట్లు ఆయన చెప్పారు. అంతర నగరాలలో ప్రయాణీకులకు క్యూ పద్ధతిని ఖచ్చితంగా అమలుజేయనున్నట్లు, ఆయన అన్నారు.

మొదట్లో యీ సంవత్సరపు బడ్జెట్‌లో రోడ్డు రవాణా సంస్థ 289.80 లక్షల రూపాయల లాభాలను ఆర్జించగలదని అంచనా వేశారు. అయితే విడిభాగాల ధరలు విపరీతంగా పెరిగిపోవటం, నూనె ధరలు విపరీతంగా పెరగటం, ఉద్యోగుల భత్యాలు పెరగటం కారణం చేత 2.89 కోట్ల లాభం 89.80 లక్షల లోటుగా తయారయిందని ఆయన అన్నారు. స్పేర్లుల ధరలను కూడా లెక్కలోకి తీసుకుంటే మరో 80 లక్షల లోటు ఉంటుందనీ, వివరాలు యీ సంవత్సరంలో మొత్తం లోటు 190 లక్షలు ఉంటుందనీ ఆయన అన్నారు.

—:o:—

ఫెర్నాండెజ్‌పై నిషేధాజ్ఞలు

పాట్నా, జూన్ 12 : అఖిలభారత సోషలిస్టు పార్టీ అధ్యక్షుడు జార్జి ఫెర్నాండెజ్ నేడు విమానంలో యిక్కడికురాగానే ఆయన పాట్నాలో అడుగుపెట్టరాదన్న నిషేధాజ్ఞను సబ్‌డివిజన్ ఆఫీసరు అందజేశారని రాష్ట్ర పార్టీ అధ్యక్షుడు శ్రీ తివారీ అన్నారు.

శ్రీ ఫెర్నాండెజను అధికారులు బలవంతంగా విమానం ఎక్కించి ఢిల్లీకి పంపారని శ్రీ తివారీ విలేకరులతో అన్నారు.

నౌకలు, విమానాలు, ఉపగ్రహాలు, 4 వేల సిబ్బందితో వాతావరణ, పరిశోధన

జెనీవా, జూన్ 12 : వాతావరణం గురించి పెద్ద యెత్తున అంతర్జాతీయ స్థాయిలో శాస్త్రీయ పరిశోధన ప్రారంభించడానికి నౌకలు ఉపగ్రహాలు, విమానాలు నాలుగు వేలమంది సిబ్బంది నిన్న సమాయత్తం కావడం జరిగింది. ఈ పరిశోధన జూన్ 15న ప్రారంభమయి 100 రోజులపాటు జరుగుతుంది. 72 దేశాలకు చెందినవారు ఇందులో పాల్గొంటున్నారు. ఈ పరిశోధనవల్ల వాతావరణంలో మార్పుల గురించి వాతావరణ శాస్త్రవేత్తలు రెండు మూడు వారాలు ముందుగా తెలుసుకోడానికి వీలవుతుంది. సమితికి చెందిన ప్రపంచ వాతావరణ పరిశోధన సంస్థ ఈ పథకాన్ని చేబట్టింది.

పరిశోధన కార్యక్రమములో 40 నౌకలు 13 విమానాలు, అమెరికా, రష్యా ఉపగ్రహాలు పాల్గొంటున్నాయి. శాంతియుత ప్రయోజనాల కోసం యిన్ని నౌకలు ఒక చోట చేరడం యిదే మొదటిసారి.

—:o:—

బీహారు శాసనసభ ముందు ధార్నా : 25 మంది అరెస్టు

పాట్నా, జూన్ 12 : బీహారు శాసనసభ రద్దు కోసం, నిన్న మూడవ రోజుగా శాసన సభ ముందు జరిపిన ధార్నా సందర్భంగా చాత్ర సంఘర్ష్ సమితికి చెందిన 25 మంది వలంటీర్లు అరెస్టయినారు

నిన్న ధారణకు మధిపుర యువజన కాంగ్రెసు కార్యదర్శి నాయకత్వం వహించారు. ఈ

గంటల పంచాంగం

శ్రీ ఆనందనామ సం. జ్యేష్ఠ బ. అష్టమి:
1974 వ సం జూన్ 13 గురువారం
గురు: బ. అష్టమి: సా. 7.53 పూర్వాభాద్ర: సా. 5.16, వర్జ్యం: రా. 3.27 మొదలు 5.09 వరకు.

1974 వ సం. జూన్ 14 శుక్రవారం
బుధ: బ. నవమి రా. 8 38, ఉత్తరాభాద్ర సా.6.44, వర్జ్యం: లేదు

శివలెంక శంభుప్రసాద్
సంపాదకుడు
(1938 — 1972)

ఆంధ్రపత్రిక

ఓరులేయని యొనరించిన
పరవర యప్రియము తన మనంబునకగు దా
వొరులకు నవి పేయకునికి
పరాయణము పరమ ధర్మపథముల కెల్లన్
(మహాభారతము)

శ్రీ ఆనందనామ సం. జ్యేష్ఠ బహుళ అష్టమి: గురువారం

అవినీతి ఆరోపణలు

—:o:—

పశ్చిమ బెంగాలు మంత్రి వర్గంలో అయిదుగురు అవినీతి పాలయ్యారని భారత కమ్యూనిస్టు పార్టీకి సన్నిహితంగా ఉండేకొందరు కాంగ్రెసు సభ్యులు ఆరోపించారు. వీరి ఆరోపణ ఫలితంగానే కావచ్చు ఈ మంత్రుల నడవడిని విచారించటానికి తాము ఏర్పాట్లు చేస్తున్నట్లు ముఖ్యమంత్రి శ్రీ సిద్ధార్థ శంకరరాయ్ ప్రకటించారు. విచారణ జరుపటానికి "కేంద్రం" ఒక రిటయిరయిన జడ్జీ పేరు సూచిస్తామని తమకి చెప్పినట్లు ముఖ్యమంత్రి వెల్లడించారు. ఆయన ఇంతటితో ఆగక ఆరోపణలు జూన్ 16 వ తేదీ లోపల చేరాలని కూడా అన్నారు. నిరాధారమయిన ఆరోపణలు చేసేవారు ఎవరూ తప్పించుకుని పోకుండా చట్టాలు తయారు కావాలని శ్రీ రాయ్ అన్నారు. ఇందుకు తగిన శాసనం ముసాయిదా ఒకటి తయారుచేసి కేంద్ర న్యాయ శాఖ మంత్రికి పంపుతామని ఆయన అన్నారు. పరిస్థితులు ఈ స్థాయిని చేరుకున్న తరువాత మొదట అరోపణలని చేసిన కాంగ్రెసువారే విచారణ జరుగనవసరం లేదనుకుంటున్నారని కొన్ని వార్తలు సూచిస్తున్నాయి ప్రదేశ్ కాంగ్రెసు కార్య వర్గ సమావేశం ఒకటి ఏర్పరచి ముఖ్యమంత్రి తీసుకున్న చర్యలని చర్చించటానికి వీరు ప్రయత్నిస్తున్నారుట. గడువు తేదీ, జూన్ 16 లోపల ఆరోపణలు ఏవీ ముఖ్య మంత్రిదాకావెళ్లకుండాఉండేందుకు ఈ వర్గంవారు కృషిచేస్తున్నారట. భారత కమ్యూనిస్టుపార్టీవారికి ఈ వ్యవహారం ఎంతో అసంతృప్తి కలిగిస్తున్నట్లు తెలుస్తోంది. పురోగమన వాదులు కొందరు విచారణ వలన దెబ్బతినవచ్చునని వీరు భయపడుతున్నట్లు రాజకీయ పరిశీలకులు భావిస్తున్నారు. ముఖ్యమంత్రి వీరికి ఇష్టంలేని పనికి పూనుకుంటారో, పూనుకోనరో చెప్పటం కష్టం. మొత్తంమీద ఇదంతా చల్లబడిపోయి త్వరలో సామాన్య ప్రజలు ఈ వ్యవహారాన్ని మరిచిపోవటం జరుగవచ్చు. భారత దేశంలో ఇంతకి ముందు కొందరు ప్రముఖులు అవినీతి ఆరోపణలకి గురి అయి విచారణని ఎదుర్కొనవలసి వచ్చింది. విచారణలఫలితంగా వారికి కొంత చెడ్డ పేరు కూడా వచ్చింది. అంత మాత్రాన వారికి కలిగిన పెద్ద నష్టం ఏమీ కనిపించదు. ఒకప్పుడు రాజీనామా చెయ్యవలసివచ్చినవారే తిరిగి పెద్ద పదవులని అలంకరిస్తున్నారు.

బీహార్ అసెంబ్లీ రద్దుకు ఉద్యమం విరమణ: జయప్రకాశ్‌కు గవర్నర్ విజ్ఞప్తి

పాట్నా, జూన్ 12 : శాసనసభ రద్దుకై ఆందోళన ఉపసంహరించుకొనవలసిందని బీహార్ ముఖ్యమంత్రి శ్రీ అబ్దుల్ గఫూర్ సర్వోదయ నాయకుడు శ్రీ జయప్రకాశ్‌నారాయన్‌కు నిన్న విజ్ఞప్తి చేశారు. ఈ ఆందోళన చివరకు దాని అంతట అదే సమసిపోతుందని కూడా ఆయన అన్నారు.

శాసనసభలో గవర్నర్ ప్రసంగానికి కృతజ్ఞత తెలిపే తీర్మానంపై నాలుగు రోజులపాటు జరిగిన చర్చకు శ్రీ గఫూర్ ప్రత్యుత్తరమిస్తూ మొత్తం 318 మంది శాసనసభ్యులలో 20 మంది మాత్రమే రాజీనామా చేయడాన్ని బట్టి, ఆందోళనకారుల కోరికకు ప్రజల మద్దతు లభించలేదని స్పష్టమవుతోందన్నారు.

ప్రజలలోను, విద్యార్థులలోను, అత్యధిక సంఖ్యాకులు ఈ కోరికను వ్యతిరేకిస్తున్నారు. "స్వాతంత్ర్యోద్యమంలో శ్రీ నారాయన్ సంపాదించుకున్న ప్రతిష్ట యావత్తు ఈ ఆందోళనకు నాయకత్వం వహించడం వల్ల తుడిచిపెట్టుకొనిపోయింది. ఈ ఉద్యమం వెనుక ఎలాంటివారు ఉన్నారో బహుశా శ్రీ నారాయన్‌కు తెలిసి ఉండదు" అని కూడా శ్రీ గఫూర్ అన్నారు.

హరిజనుల వంటి బలహీనవర్గాలకు చెందిన శాసనసభ్యులను రాజీనామా చేయవలసిందిగా భయపెడుతున్నారని, మాజీ సోషలిస్టు మంత్రి శ్రీ కపిలదేవ్‌సింగ్‌ను కత్తితో బెదరించి రాజీనామా చేయవలసిందని కోరారనీ, అలాంటప్పటి ఆయన లొంగలేదనీ ముఖ్యమంత్రి చెప్పారు. "ఇలాంటి బెదరింపులను మనం చూస్తూ వూరుకొనవలసిందేనా?" అని శ్రీ గఫూర్ ప్రశ్నించారు.

ఈ విద్యార్థి ఆందోళనకారులని పిలువబడుతున్నవారు చేస్తున్న ఆగడం శ్రీ నారాయణకు తెలియదని ముఖ్యమంత్రి అన్నారు "వారు పండులకు పూలహారాలు వేసి, వాటి అబ్దుల్ గఫూర్ అని వ్రాసి ఉన్న అట్టలు తగిలించి వూరేగింపు జరిపారు. నేను ముసిలందు కాబట్టి, మతకల్లోలాలను రెచ్చగొట్టాలని వారు సంకల్పించారు. కాని ప్రజలు వారి ఎత్తులను గ్రహించి, రెచ్చిపోలేదు. ఈ ఉద్యమం కొనసాగితే భారతదేశం చిన్నాభిన్నం అవుతుంది. ఆందోళనను విరమించి, శాసన సభ రద్దు కావాలన్న తమ కోరికను శ్రీ జయప్రకాశ్ ఉపసంహరించుకుంటే అవినీతి నిర్మూలనలోనూ, ధరల పెరుగుదల, నిరుద్యోగ సమస్యల పరిష్కారంలోనూ మేము ఆయనతో సహకరిస్తాం" అని కూడా శ్రీ గఫూర్ అన్నారు.

ఆరుగురు వేద పండితులకు సత్కారం

(ఆంధ్రపత్రిక ప్రతినిధి)

హైదరాబాదు, జూన్ 12 : వేదపండితుల సత్కార పథకం క్రింద 1973—74 సంవత్సరానికి ఆంధ్రప్రదేశ్ ప్రభుత్వం ఈ క్రింది ఆరుగురు పండితులను ఎన్నిక చేసింది:

శ్రీ పాముకుపాటి లక్ష్మీనరసింహశాస్త్రి బాపట్ల, శ్రీ విష్ణుభట్ల రామచంద్ర ఘనాపాటి దేవల్లె, శ్రీ ఈమని రామకృష్ణ ఘనాపాటి కొత్తపేట, శ్రీ విష్ణుభట్ల సత్యనారాయణ ఘనాపాటి బల్లారి, శ్రీ పంగలరామమూర్తి ఘనాపాటి వైదాన—ప్రకాశంజిల్లా, శ్రీ ఘనాపాటి సుబ్బాస్వామి అయ్యంగార్, తిరుపతి.

వీరి సత్కార సభ జూన్ 15న ఉదయం 11.30 గంటలకు రాజభవన్‌లో జరుగుతుంది. ఈ పండితులకు ఒక్కొక్కరికి రు. 1116 రొక్కం, ఒక శాలువ, సర్టిఫికేట్ ఇస్తారు.

షెడ్యూల్ వర్గాలకు 30 వౌకద కాణాలు

హైదరాబాదు, జూన్ 12 : హైదరాబాద్ సికింద్రాబాద్ నగరాలలో షెడ్యూల్ కులాల, తరగతులు తదితర బలహీన వర్గాలకు పేద సరళవరాశాల నుంతవరకు 30 సరస ధరల దుకాణాలు కేటాయించింది.

బంగారు వారాలకు స్వయం ఉపాధికల్పన పథకాలను అమలు చేయటంలో పారిశ్రామిక శాఖ కృషి చేసింది. సిండికేట్ బ్యాంకు, కెనరా బ్యాంక్, నేషనల్ బ్యాంకు లూ పథకాల అమలుకు ఆర్థిక సహాయం చేశాయి.

బీహార్‌లో ఎలాంటి పరిస్థితినయినా ఎదుర్కొనడానికి కేంద్రం కృతనిశ్చయం

పాట్నా, జూన్ 12: బీహార్ రాజకీయ పరిస్థితిలోని ప్రస్తుత సమస్యను అధిగమించడానికి ఎలాంటి సూచన అయినా శ్రీ జయప్రకాశ్‌నారాయణనుంచే రావాలని కేంద్ర నాయకులు భావిస్తున్నారు. రాష్ట్ర శాసన సభను రద్దు చేయాలన్న ప్రతిపక్షాల ఆందోళనకు శ్రీ జయప్రకాశ్ నాయకత్వం వహించారు. అయితే ఎలాంటి సవాలయినా ఎదుర్కొనాలని కేంద్రం కృతనిశ్చయంతో ఉంది. అంతేకాని శ్రీ జయప్రకాశ్‌తో ఇప్పుడు సంప్రదింపులు జరిపే ఉద్దేశం కేంద్రానికి ఎంతమాత్రం లేదు.

బీహార్ కాంగ్రెస్ అధ్యక్షుడు శ్రీ సీతారాం కేసరి గత రెండు రోజులలోను కేంద్ర నాయకులతో చర్చలు జరిపిన అనంతరం ఈపరిస్థితిఆవిర్భవించినట్లుకనిపిస్తోంది.ఆయన నేడు ప్రధాని శ్రీమతి ఇందిరాగాంధిని కలిసికొని రాష్ట్రంలోని పరిణామాలను వివరించారు.

శ్రీ జయప్రకాశ్ జూన్ 5 వ తేదీ నాటి ప్రసంగంలో ప్రధానిని, కాంగ్రెస్‌ను తీవ్రంగా విమర్శించడమే గాక, ఆందోళనకు దళవారీ కార్యక్రమాన్ని ప్రకటించడం వల్ల ఆయనతో చర్చలు జరపడం వల్ల, ప్రయోజనం ఏమీ ఉండదని కేంద్ర నాయకులు భావిస్తున్నారు. ఆందోళన చాలా కాలం నిలబడలేదని కేంద్ర నాయకులు రాష్ట్ర నాయకులు కూడా భావిస్తున్నారు. ఆందోళనను సమర్థిస్తున్న ప్రతిపక్షాలలో రాష్ట్ర శాసనసభనుంచి రాజీనామా ఇచ్చే సమస్య పై అప్పుడే విబేదాలు ఏర్పడ్డాయి. తాము ఆదేశించిన ప్రకారం శాసన సభ్యత్వానికి రాజీనామా ఇవ్వనందుకు తమ పార్టీ శాసనసభ్యుల పై జనసంఘం ఇదివరకే క్రమశిక్షణ చర్య తీసుకుంది. సంయుక్త సోషలిస్టు, సంస్థాకాంగ్రెస్ పార్టీలలో భిన్నాభిప్రాయాలున్నాయి.

జనసంఘం మినహా కమ్యూనిస్టేతర ప్రతిపక్షాలలో విబేదాలు కాంగ్రెస్ పార్టీకి వరంగా వచ్చాయి. ఒత్తిడి పై రాజీనామా చేసేదిలేదని శాసనసభ రద్దుకు ప్రత్యామ్నాయం పై తమకు నచ్చజెపితే తప్ప రాజీనామా చేయబోనని మాజీ ముఖ్యమంత్రి శ్రీ బి. డి. మండల్ ప్రకటించారు. ఈ ప్రత్యామ్నాయ మేమి శ్రీ జయప్రకాశ్ ఇంతవరకు తెలుపలేదు.

ఆచార్య వినోబాభావే, దాదా ధర్మాధికారి చేసిన వ్యాఖ్యలను బట్టి చూస్తే బీహార్ శాసన సభ రద్దుపై సర్వోదయ నాయకులలో కూడా కనీసం రెండు అభిప్రాయాలున్నట్లు కనిపిస్తోంది.

జూన్ 12 వ తేదీ నాటికి శాసనసభ్యులు రాజీనామా చేయకపోతే, వారు దాని ఫలితాలను ఎదుర్కోవలసి వుంటుందని శ్రీ జయప్రకాశ్ జూన్ 5 న ప్రకటించారు. ఈ గడువుకు ఇక ఒక్క రోజు మాత్రమే వ్యవధి ఉంది. అయితే గత వారంలో మాదిరిగా పరిస్థితిని రాష్ట్ర ప్రభుత్వం ఎదుర్కోగలదనీ దీనిని గురించి ఆందోళన చెందనవసరం లేదనీ కాంగ్రెస్ వాదులు భావిస్తున్నారు.

అయితే శ్రీ జయప్రకాశ్, శ్రీ ఉమాశంకర్‌దీక్షిత్ మధ్య చర్చలు జరగగలవని కాంగ్రెస్ పార్లమెంటు సభ్యులలో ఒక వర్గం ఆశిస్తోంది. కాని ఇప్పుడు వారు జూన్ 18 న ఆచార్య భావే ఏర్పాటు చేసిన సర్వోదయ కార్యకర్తల సమావేశంపై ఆశలు పెట్టుకున్నారు.

స్వాతంత్ర్య పోరాటం నాటి నుంచీ శ్రీ జయప్రకాశ్‌పట్ల ఎంతో గౌరవం గల శ్రీ సీతారాం కేసరికి నేడు శ్రీ జయప్రకాశ్‌కు వ్యతిరేకంగా కాంగ్రెస్ పార్టీని నడిపించవలసిన బాధ్యత ఏర్పడింది. శాసనసభను రద్దుచేస్తే గందరగోళ పరిస్థితి ఏర్పడగలదనీ, అందువల్ల ఈ కోర్కెను అమోదించే ప్రశ్న లేదని శ్రీ కేసరి మంత్రికివెప్పారని అనుకుంటున్నారు.

కడుపులో కత్తులు, ముళ్లతీగ, రాళ్లు

నాక్‌భాట్, జూన్ 12: నాక్‌భాట్ ఆసుపత్రిలో ఒక వ్యక్తి కడుపునకు శస్త్ర చికిత్స చేసి, రెండు కత్తులు, 8 తుపాకి గుళ్లు, 36 గ్రాముల ముళ్ల తీగ, కార్డు విడిభాగాలు, కొద్దిగా చిల్లర, రాళ్లు, ఇనుకను వైద్యులు బయటకు తీశారు. ఈ శస్త్ర చికిత్సకు ఐదు గంటలుపట్టింది. ఈ విషయాన్ని మరుసేనియా దినపత్రిక నిన్న ప్రచురించింది. ఈ వ్యక్తికి మతి సరిగా లేదట. ఈతడు ఉత్తర మారిటేనియాలో అటార్‌కు చెందినవాడు.

కల్తీనూనె అమ్మకం: 3 నెలలు కఠినశిక్ష

విజయవాడ, జూన్ 12: కల్తీ చేసిన నూనె అమ్మినందుకు చాంటి వెంకటేశ్వర్లు, అనే వ్యాపారికి విజయవాడ, నాలుగవ అదనపు జుడిషియల్ మేజిస్ట్రేట్ శ్రీ ఎం. సుబ్బారెడ్డి మొన్న మూడు నెలలు కటినశిక్షరు. 3 వేలు జరిమానా విధించారు. మునిసిపల్ ఫుడ్ ఇన్‌స్పెక్టర్ శ్రీ టి. హనుమంతరావు ఈ కేసు పెట్టారు.

త్రివేండ్రం, జూన్ 12 : కేరళ ముఖ్యమంత్రి శ్రీ అచ్యుతమేనన్ మాస్కోలో నెలరోజులు విశ్రాంతి తీసుకుని, చికిత్స పొందడానికి జూన్ 14న యిక్కడ నుంచి బయలు దేరుతున్నారు.

అంతర్జాతీయ ద్రవ్య సంస్కరణల ఒప్పందం ఆమోదానికి వర్ధమానదేశాల షరతలు

వాషింగ్టన్, జూన్ 12 : వర్ధమానదేశాలకు వాస్తవికమయిన సాధన సంపత్తిని బదలాయించే అవసరాన్ని అంగీకరించినట్లయితేనే అంతర్జాతీయ ద్రవ్య సంస్కరణ ఒప్పందాన్ని తాము ఆమోదించగలమని అంతర్జాతీయ ద్రవ్యనిధిలో సభ్యత్వంగల వర్ధమాన దేశాలు స్పష్టం చేశాయి.

ద్రవ్యనిధిలోని 100 వర్ధమానదేశాలకు ప్రాతినిధ్యం వహిస్తున్న 24 దేశాల బృందం పై విషయాన్ని 20 పారిశ్రామిక దేశాల ఆర్థిక మంత్రుల సంఘానికి తెలియజేశాయి.

24 దేశాల బృందం మంగళవారం నాడు ఒక ప్రకటన జారీ చేస్తూ ప్రత్యేక ద్రవ్య వినియోగ హక్కుల కేటాయింపునకు వర్ధమానదేశాల అభివృద్ధి పెట్టుబడి అవసరాలకు సమన్యాయం సమకూర్చనటువంటి ద్రవ్య సంస్కరణ ఒప్పందాన్ని తాము ఆమోదించబోమని పేర్కొన్నది. ద్రవ్య సంస్కరణల ఒప్పందాన్ని ఆమోదించడానికి ఈ బృందం మరికొన్నిషరతులను కూడాపెట్టింది.

ఇదిలావుండగా 20 దేశాల ఆర్థికమంత్రుల సంఘం ప్రపంచ ద్రవ్యవ్యవస్థ సంస్కరణపై తుది ఘట్టం చర్చలను నేడక్కడ ప్రారంభించింది. ద్రవ్యవిధానం భావి స్వరూపం గురించి కొత్త నిర్ణయాలు తీసుకునే బాధ్యతను అంతర్జాతీయ ద్రవ్యనిధివారు ఈ సంఘానికి అప్పగించారు. సంఘం గత రెండేళ్లుగా ఈ కృషిలో నిమగ్నమయివున్నది.

విశాఖపట్నంలో సిటీబస్ ప్రమాదం: 22 మందికి గాయాలు

విశాఖపట్నం, జూన్ 12 : రామకృష్ణ మిషన్ నమీపంలో నిన్న రాత్రి ఒక సిటీ బస్సు రోడ్డు ప్రక్కనున్న గోడను ఢీకొనడంతో 7గురు స్త్రీలు సహా 22 మంది గాయపడ్డారు. ఇందులో 8 మంది పరిస్థితి విషమంగా వున్నది. తీవ్రంగా గాయపడిన వారిలో నల్గురిని ఆసుపత్రిలోచేర్చారు. (స్వ.వి)

—:o:—

న్యూఢిల్లీ, జూన్ 12 : శ్రీలంక విదేశాంగ వ్యవహారాలు, రక్షణ వ్యవహారాల శాఖల కార్యదర్శి శ్రీ డబ్ల్యు. ఎం. టి. జయసింగే నిన్న ఇక్కడికి వచ్చారు. భారత్ ప్రభుత్వాధికార్లతో ఆయన చర్చలు జరుపుతారు.

గుంపుల అదుపుకై కొత్తరకం ఆయుధం తయారీ ప్రయత్నం

న్యూఢిల్లీ, జూన్ 12 : దొమ్మీలనుఅదుపు చేయడానికి, చంపడానికి ఉపకరించని ఆయుధాలను రూపొందించే అవకాశాన్ని దేశీయాంగ శాఖ అన్వేషిస్తున్నది. ఇవి ప్రాణ నష్టాన్ని నివారిస్తాయి లేదా కనీసస్థాయికి తగ్గిస్తాయి. అదే సమయంలో అరాచక మూకలను చెదరగొట్టడానికి శక్తివంతంగా ఉపకరిస్తాయి అని దేశీయాంగమంత్రి శ్రీ ఉమాశంకర్‌దీక్షిత్ కాంగ్రెసు పార్లమెంట్ సభ్యుడు శ్రీ డి. డి. దేశాయ్‌కి ఒక లేఖలో తెలిపారు.

పశ్చిమ జర్మనీలో గుంపులను అదుపు చేయడానికి ప్రయోగించే ప్లాస్టిక్ తూటాలను గురించి తెలుపుతూ శ్రీ దీక్షిత్ పై సమాధానం వ్రాశారు. ఈ తూటా మనిషిని చంపదు. తాత్కాలికంగా అశక్తుడ్ని చేస్తుంది.

వెండి, బంగారం ధరలు

జూన్ 12 :

బొంబాయి మార్కెట్		
వెండి రెడీ	రు.	1178 00
బంగారం	రు.	507—00
కలకత్తా మార్కెట్		
వెండి రెడీ	రు.	1145—00
హైదరాబాద్ మార్కెట్		
వెండి ధర 1 కిలో	రు.	1140 -00
10 గ్రాములు	రు.	12--00

రాజీనామా చేస్తానని కిసింగర్ బెదిరింపు

సాల్జ్‌బర్గ్, ఆస్ట్రియా, జూన్ 12: వాటర్‌గేట్ ఉదంతానికి సంబంధించి వాషింగ్టన్‌లో సంభాషణలు రహస్యంగా వినడంతో తమకు ప్రత్యక్షంగా సంబంధం వున్నదన్న ఆరోపణపై వార్తలు కొనసాగితే తాము తమ పదవికి రాజీనామా యిస్తామని అమెరికా విదేశాంగమంత్రి డాక్టర్ కిసింగర్ నిన్న హెచ్చరికి చేశారు.

పత్రికా విలేఖరుల సమావేశంలో ఆవేశంతో మాట్లాడుతూ, పరిస్థితులు మారకపోతే తాము ప్రజల విశ్వాసాన్ని కాపాడుకోలేమని, ప్రపంచంలో అమెరికా ప్రతిష్ట దెబ్బతింటుందని ఆయన అన్నారు.

అధ్యక్షుడు నిక్సన్‌కు తాము తమ అభిప్రాయాలు తెలిపామని ఆయన చెప్పారు. అయితే తనకు అప్రతిష్ట కల గజేసే విమర్శలు కొనసాగితే తాము రాజీనామా చేస్తామని ఆయనతో చెప్పలేదని, తొలిసారిగా తాను విలేఖరులతో యీ విషయం చెబుతున్నామని డాక్టర్ కిసింగర్ పేర్కొన్నారు.

నటినుంచి పశ్చిమాసియాలో పర్యటనకు నన్నాహం నిమిత్తం అధ్యక్షుడు నిక్సన్‌తో కలసి ఆయన యిక్కడ వున్నారు.

డాక్టర్ కిసింగర్ అంత కోపంగా, నిస్పృహతో, దాదాపు కన్నీళ్లతో మాట్లాడడం విలేఖరులు ఎన్నడూ చూడలేదు. ఇక్కడ విలేఖరులు అడిగిన ప్రశ్నలకు గంటసేపు పైగా ఆయన సమాధానాలు చెప్పారు.

సెనెట్ విదేశ సంబంధాల సంఘానికి సరఫరా చేయబడిన సమాచారాన్ని అపార్థం చేసుకోవడం జరిగిందని, మరొక సంఘం దొంగతనంగా దానిని విడుదల చేస్తున్నదని డాక్టర్ కిసింగర్ చెప్పారు. ఆ సంఘం పేరు ఆయన చెప్పలేదు.

"కళ్యాణ వైభవము"

నిన్న ఉదయం ఆబట్స్‌బరీ భవనం పదివేలమంది అతిథులతో అలరారింది. వేనుపదయం ఎనిమిది గంటలకల్లా అక్కడికి వెళ్ళాను. అప్పటికే వెయ్యిమంది గుమికూడి యున్నారు.

రకరకాల కార్డు, వివిధ రంగాల మనుష్యులు వేల సంఖ్యలో ఏతెంచి కళ్యాణ మంటపం కళకళలాడింది.

పరిగా పదకొండుగంటల వలబై ఎనిమిది నిమిషాలకు శుభాగ్యవతి. అక్కినేని కాగనుశీల మెడలో చిరంజీవి. అమరాలు సత్యభూషణరావు మంగళసూత్రధారణ చేశారు.

దక్షిణ భారత చలనచిత్ర పరిశ్రమకు చెందిన అతిరథ మహారథులు, తారామణులు వచ్చి నూతన దంపతులకు శుభాశీస్సులు అందించారు.

తమిళనాడు ముఖ్యమంత్రి శ్రీ కరుణానిధి, కాంగ్రెస్ నాయకుడు శ్రీ కామరాజ్, మాజీ ఉపధాన న్యాయమూర్తి శ్రీ పి. వి. రాజమన్నార్, మరెందరో ప్రముఖ వ్యక్తులు ఆ శుభాకాంక్షలపై అక్షింతలు చల్లారు.

పెండ్లికి వచ్చినవా రందరూ షడ్రసోపేతమైన విందును ఆరగించి, తృప్తిగా వెళ్ళారు. పదివేలమందికి భోజనం వడ్డన జరిగింది.

నేను మదరాసులో ఎన్నెన్నో పెళ్ళిళ్లు చూశాను. కాని అక్కినేని నాగేశ్వరరావు కుమార్తె పెండ్లి వచ్చినంతమందిని మాడలేదు. ఇటీవల ఇంత ఘనంగా వైభవంగా జరిగిన పెండ్లి యిదేనేమో అనించింది.

వివాహానికి విచ్చేసిన ప్రతివ్యక్తినీ నాగేశ్వరరావుగారు, పి. ఎ. సి సుబ్బారావుగారు సాదరంగా పలకరించి, ఆదరంగా ఆహ్వానించారు.

పశ్చిమ కనుమల ప్రాంతం అభివృద్ధికి సమగ్ర పరిశీలన

బొంబాయి, జూన్ 12 : పశ్చిమ కనుమల ప్రాంత సమగ్ర అభివృద్ధికై ఆ ప్రాంతంలో సాంకేతిక ఆర్థిక సమగ్ర పరిశీలన జరుపాలని పరిశీలక సంఘం సిఫార్సు చేసింది. నీటి పారుదల, విద్యుత్, గనులు, పారిశ్రామిక అభివృద్ధి, రవాణాతపాలా సౌకర్యాలు మొదలైన వాటిపై సమగ్ర పరిశీలన జరుగాలని యీ సంఘం సిఫార్సు చేసింది.

పశ్చిమ కనుమల ప్రాంతం అభివృద్ధి పరిశీలక సంఘంలో మహారాష్ట్ర, కర్నాటక, కేరళ, తమిళనాడు, గోవా, ప్రణాళికాసంఘాల ప్రతినిధులున్నారు.

ఈ సంఘం సమావేశం నిన్న జరిగింది.

పశ్చిమ కనుమల ప్రాంతం అభివృద్ధికి మొదట్లో 20 కోట్ల రూపాయలు ఖర్చు చేయాలని నిర్ణయించినట్లు ఒక ప్రకటనలో యీ సంఘం పేర్కొన్నది.

—:o:—

న్యూఢిల్లీ, జూన్ 12: ఐక్యరాజ్యసమితి అభివృద్ధి కార్యక్రమాల సంస్థవారు 117 అభివృద్ధి చెందుతున్న దేశాలు 23 ప్రాంతాలలో 7000 పథకాలకు ఖర్చులో తనవాటాగా 2690 లక్షల డాలర్లు ఇవ్వడానికి అంగీకరించారు.

గ్రామ పంచాయతి ఉద్యోగుల కడగండ్లు

ఆర్యా! ఆంధ్రప్రదేశ్ ప్రభుత్వము వారు ప్రభుత్వ ఉద్యోగులకి రెండు పర్యాయములు కరువుభత్యం పెంచినారు. అయితే పై ఉద్యోగుల రెండూ గ్రామ పంచాయతీల ఉద్యోగులకు మాత్రం వర్తింపచేయలేదు. జిల్లా స్థాయినుండి, రాష్ట్రస్థాయినుండి గ్రామ పంచాయతి ఉద్యోగుల తమ సంఘముల ద్వారా ఎన్ని పర్యాయములు ప్రభుత్వానికి విజ్ఞప్తి చేసినప్పటికిన్ని యింతవరకు సదరు కరువుభత్యమును గ్రామపంచాయతి ఉద్యోగులకు అమలు చేయలేదు. ప్రభుత్వము వారు ఈ విషయములో సమతిపట్ల ప్రేమను చూపుటలేదు.

మానవత దృష్టిలో ప్రభుత్వము వారు యిప్పటికైనా మేల్కొని ఉద్యోగులందరిని సమ దృష్టితో చూడవలయని, వెంటనే లోగడ మంజూరు చేసిన కరువు భత్యపు బకాయిలు గ్రామ పంచాయతి ఉద్యోగులకు కూడ 1.8.71 నుండి మరియు 1.10.1972 నుండి పెంచబడు ఉత్తర్వులు అమలు చేయవలసినదిగా ప్రార్థించుచున్నాము. ఇందువలన ప్రభుత్వం ఆర్థికసహాయం చేయనవసరం లేదు. ఆయా గ్రామ పంచాయతీలే తమ ఉద్యోగులకు తమ నిధులనుండి చెల్లించవలసి యుండునని గుర్తించిన చాలును.

జె. కృష్ణమూర్తి, పెంబర్తు, కడప జిల్లా గ్రామ పంచాయతి మినిస్టీరియల్ ఉద్యోగుల సంఘం, పులివెందుల.

గంగాపత సంఘం మనవి

ఆర్యా! మేము మత్స్య సహకారసంఘం వారము. మాదనవి ఒకటే ఉంది. 1964 గ్రామపంచాయతి యాక్టు ప్రకారం కొన్ని చెరువులు, కుంటలు గ్రామపంచాయతీలకి అప్పగించటం జరిగింది. ఒక పంచాయతీ రాజ్ జి. వో. కూడా ఉంది—కొన్ని రకాలు పస్తాయి. ప్రయోజనా ప్రయోజన కలుగుతుంది.

★ కన్య:— వృత్తిలో ముఖ్యమైన వ్యక్తులు కల్పుకొంటారు. కుటుంబ వ్యవహారాలు బాగుంటాయి.

★ తులం:— అవసరమైన సందేశాలు కలుగుతాయి. ఆడంబం కోసం ఖర్చు చేస్తారు.

★ వృశ్చికం:— వ్యాపారంలో నూతనవిధానాలు అభిస్తాయి. సాహసములో కూడా వ్యవహారాలు బాగుంటాయి.

★ ధనుస్సు:— అన్ని వ్యవహారాల్లోను ఫలితం సామాన్యంగా ఉంటుంది. బంధు మిత్రులను కల్పుకొంటారు.

★ మకరం:— మీ కార్యక్రమాలు చురుకుగా సాగుతాయి. సంతోషకరమైన వార్తలు వింటారు.

★ కుంభం: రావలసిన డబ్బు సమకూరుటకి

తామరలు

చెరువులని పేలంచెయ్యకుండా వాటిని దీర్ఘకాలానికి కవులు ఇవ్వాలని. అయితే గ్రామ పంచాయతీసర్వంచిలు జి.ఒ.ని పాటించటంలేదు. దీనంతటి ఫలితంగా మత్స్య పరిశ్రమికులు కష్టపడుతున్నారు. కొన్ని గ్రామాలలో సహకార సంఘాలవాళ్లు కవులలోక్కం పెంచి తీసుకుంటే గ్రామ ప్రజలు లూటీలు జరుపుతున్నారు. ఈ విషయమయి అధికారులు తగిన చర్యలు తీసుకోనలేదు. బలహీన వర్గాలకోసం కృషి జరుగుతోందని ప్రచారం చెయ్యబడుతున్నది కాని మత్స్య పరిశ్రమికులకి వృత్తి లేకుండా పోయేప్రమాదం ఎదురవుతోంది.

1964 యాక్టునకు మార్చి చెరువులు. కుంటలన్నింటిని మత్స్యశాఖ డయిరెక్టరుగారికి అప్పగించి, వారి ద్వారానే కవులు ఏర్పాటు చేయించాలి.

ఏ. ఎల్. మల్లయ్య, అధ్యక్షుడు, ఆంధ్రప్రదేశ్ గంగపుత్ర సంఘం, జాంబాగ్, హైదరాబాద్.

రాయలసీమకి కృష్ణా నీరు

ఆర్యా, కృష్ణ నీటిని గురించి ఆంధ్రప్రదేశ్ ముఖ్యమంత్రి శ్రీ వెంగళరావు గారు, కర్నూలు విలేఖరుల గోష్ఠిలో "ట్రిబ్యునల్‌చే కేటాయించబడిన 800 శతకోటి ఘనపుటడుగుల కృష్ణా నీటిని వినియోగించుకొన్న తదుపరి, కృష్ణలో ఎంత అదనపునీరు వుంటుందో నిర్ణయించేందుకు 'ఒక ప్రత్యేక కమిటీ' నియమించ బడుతుందని" చెప్పినారు.

కృష్ణా—పెన్నారు ప్రాజెక్టువల్ల, కృష్ణా నీరంతా దక్షిణానికి పోతుందనీ, లవిధంగా ఆంధ్రదేశ అభివృద్ధి కుంటుబడుతుందనీ, రాయలసీమకు సుమారు ఎనిమిది లక్షల ఎకరాలకు నీరు యీ కృష్ణా పెన్నారు ప్రాజెక్టువల్ల అభించుతున్నప్పటికీ, ఆంధ్రదేశ అభివృద్ధిని దృష్టిలో వుంచుకొని, ఆరోజున యీ ప్రాజెక్టును అమలు జరపకుండా, పెద్ద ఎత్తున ఆందోళన చేసి, రాయలసీమ ప్రజలు అడ్డుపడినారు. యీ విషయం యావత్ ఆంధ్ర ప్రజలకు తెలియనిదీకాదు. ఆరోజున నిజంగా రాయలసీమ ప్రజలు, యీ కృష్ణా—పెన్నారు ప్రాజెక్టుకు అడ్డుపడి వుండకపోతే, యీనాడు యీ నాగార్జునసాగర్ ప్రాజెక్టు వచ్చి వుండేదే కాదు.

ఆ సందర్భంలోనే రాష్ట్ర పెద్దలు, కృష్ణా—పెన్నారు ప్రాజెక్టు క్రింద రాయలసీమకు కేటాయించబడిన నీటిని తప్పక యిస్తామనీ, శాశ్వత కరువు నివారణకు తోడ్పడతామనీ, పెద్దగా వాగ్దానములుచేసి వున్న విషయాన్ని, ముఖ్యమంత్రిగారు మరచిపోయినట్టు వున్నారు. ఆ వాగ్దానము చేసిన పెద్దలలో యింకా కొంతమంది యీనాటికీ జీవించే వున్నారు కూడ.

కృష్ణ నీటి విషయంలో మూడు రాష్ట్రాల మధ్య తగాదావుందనీ, ఆ తగాదా పరిష్కారము తరవాత, మన వాటా నీరు మనకు తప్పక వస్తుందనీ, ఆంధ్ర ప్రజలు మాటను గౌరవిస్తారని, రాయలసీమవాసులు ఎంతో ఆశతో వూరకే వున్నారు.

తీరా అవార్డు వచ్చిన తరువాత, ముఖ్యమంత్రిగారు "800 శ. కో. ప. అ. కృష్ణ నీటిని వినియోగించుకొన్న తదుపరి" అలోచించుతామని చెప్పడం ఆశనిపాతంగా తయారైంది.

ఇప్పుడైనా ముఖ్యమంత్రిగారు, రాయలసీమ ప్రజలు అనాడు, నాగార్జున సాగర్ కోసం చేసిన త్యాగాన్ని, కరువును, దృష్టియందుంచుకొని, శ్రీశైలం వద్ద కృష్ణ నీటిని రాయలసీమకు కృష్ణా—పెన్నారు తూర్పు, పడమరకాలవద్వారా తరలించి, మాకు న్యాయము కలుగజేయవలసిందిగా కోరుతున్నాము.

బదుకెల్ల సదాశివన్, మాజీ శాసన సభ్యుడు, 7—51, ప్రకాశ్‌నగర

నేడే ప్రారంభోత్సవం

భీమవరం మంచినీటి సరఫరా పథకము

ముఖ్యమంత్రి గౌ॥ జలగం వెంగళరావు గారిచే

భీమవరం పట్టణ మంచినీటి సరఫరా పథకం పూర్వాపరాలు - ఒక పరిశీలన

భీమవరం పట్టణ నీటి సరఫరా పథకానికి నేడు ఆంధ్రప్రదేశ్ ముఖ్యమంత్రి గౌ. శ్రీ జలగం వెంగళరావుగారు ప్రారంభోత్సవం చేయు శుభోదయంలో యీ స్కీములో గత 18ఏండ్లుగాజరుగుతూ వచ్చిన అవిరళ కృషినీ అందుకు సంబంధించిన పూర్వాపరాలను అందరికీఅందించడంవిధ్యుక్తధర్మంగా భావిస్తూ నివేదిస్తున్నాను.

భీమవరం పట్టణ నీటి సరఫరా పథకము నకై ఆంధ్రప్రదేశ్ ప్రభుత్వము జి. ఒ. 1742 ఎల్.ఎ.డి. 24.7.58 ఉత్తర్వులో ప్లానులు, అంచనాలు తయారు చేయుటకు అనుమతి యిచ్చియున్నారు.

3—9—59 తేదీ జి.ఒ.ఎం.ఎస్. నెం. 2146 ఎల్.ఎ. నందు రు. 3150000 ల అంచనాకు ప్రభుత్వము అడ్మినిస్ట్రేటివు శాంక్షను యిచ్చియున్నారు.

2—3—60 తేదీ జి.ఒ.ఎం.ఎస్. నెం. 286 ఎం. ఎ. లో నీరు నిల్వచేయు చెరువు మరియు ఫిల్టర్ బెడ్ల నిమిత్తం య.44.53 సెంట్ల స్థలము సేకరించుటకు ఉత్తర్వులు యిచ్చియున్నారు. సదరు స్థలము రు. 4,47,118—36 లు పరిహారముగా చెల్లించి సేకరించబడినది.

ఈ స్కీము ప్రథమదశ నిర్వహణకు ప్రభుత్వము తమ జి.ఒ. ఎం. ఎస్. నెం. 149 ఎం. ఎ. డి. 21—2—69 లో రు. 45,78,000 ల రివైజ్డ్ అంచనాలకు అడ్మినిస్ట్రేటివు శాంక్షను ఒసంగియున్నారు.

జీవితభీమా సంస్థవారు యీ స్కీము నకై రు. 30,52,000 లు ఋణముగా మంజూరు చేసియున్నారు. శ్రీ జిల్లా కలెక్టరు వారు డ్రాట్ రిలీఫ్ ఫండ్ నుండి రు. 2,50,000 లు శాంక్షను చేసియున్నారు.

ఈ స్కీము నిర్వహణకు పబ్లిక్ హెల్త్ ఇంజనీరింగు శాఖ వారికి యీ నాటికి చెల్లించిన మొత్తం రు. 47,16,025 లు. జీవిత భీమా సంస్థ వారినుండి తీసుకొన్న ఋణము రు. 30,52,000 లు. మునిసిపల్ జనరల్ ఫండ్స్‌నుండి చెల్చించినది రు. 21,11,143 ఈ నాటికి స్కీము క్రింద చెల్చించినమొత్తం రు. 51,63,143 లు. పబ్లిక్‌హెల్త్ మిసిలేనియస్ అడ్వాన్సుగా చెల్చించిన ఈ:ప్ర00,000 లు చెల్లించవలసినదిగావప్లిక్ హెల్త్ ఇంజనీరింగు శాఖవారు కోరియున్నారు ఇందులకై ప్రభుత్వము వారినిరు. 3,00,000 లు కామన్ గుడ్ ఫండునుండి శాంక్షను చేయవలసినదిగాను లేనిఎడల మునిసిపల్ టరస్ డిపాజిటులను స్టేటు బ్యాంకులో ఋణ నిమిత్తము తనఖా పెట్టుటకుఅనుమతి యివ్వవలసినదిగానుకోరడమైనది.

పట్టణంలో నిర్మాణమైన సర్వీసు రిజర్వాయరు రెండున్నర లక్షల గ్యాలన్ల పరిమాణ

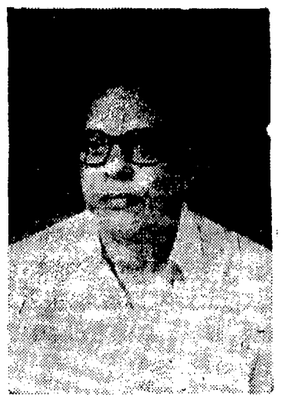

శ్రీ సి. సీతారామయ్యచౌదరి
స్పెషల్ ఆఫీసర్, భీమవరం మునిసిపాలిటి

కలిగి యున్నది. ఈ స్కీమువలన ప్రజలకు రోజుకు 15 లక్షల గ్యాలన్ల నీరు సరఫరా చేయుటకు అవకాశమున్నది.

శ్రీ గాదిరాజు జగన్నాధరాజుగారు పురపాలక సంఘాధ్యక్షులుగా యున్న సమయంలో 6.5.64 తేదిన నాటి రాష్ట్ర ముఖ్యమంత్రి గౌ. శ్రీ కాసు బ్రహ్మానందరెడ్డిగారిచే శంకుస్థాపన మహోత్సవం చేయబడింది.

శ్రీ నాదు వెంకట్రామయ్యగారు శ్రీ కురిశేటి నాగభూషణంగారు, శ్రీ గాదిరాజు జగన్నాధరాజుగారు, శ్రీ గన్నాబత్తుల వెంకటస్వామినాయుడు గారు, శ్రీ తటవర్తి నరసింహారావుగారు, వారల అధ్యక్షపదవీ కాలంలో వారూ వారి కవున్సిలు సభ్యులు యీ స్కీము ఎడల అమితమైన శ్రద్ధ చూపి విప్పటికిప్పుడు అవసరమైన నిధులును సమకూర్చును యిచ్చిన సహాయ సహకారముల వల్లనే యీ స్కీము పూర్తగుటకు వీలయినది. వారి ఆ పూర్వ కృషి సర్వదా ప్రశంసనీయము.

శ్రీ నయ్యద్ హస్సేను, శ్రీ ఎస్.జె. సుందర్రావు, శ్రీ నయ్యద్ అహ్మద్, శ్రీ పి.జి. శ్రీరాములు, శ్రీ కె.హనుమంతరావు గార్లు కమీషనర్లుగా వారల పదవీ కాలంలో కవున్సిలు వారితో సహకరించి చూపిన శ్రద్ధాశక్తుల వల్ల యీ స్కీము జయప్రదంగా పూర్తి చేయబడినది. ఈ సందర్భంలో యీ స్కీము ఎడల ప్రత్యేక శ్రద్ధ చూపి1972 సంవత్సరములో జనరల్ ఫండ్సునుండి రు.8,50,000 లు అతి సహాసంగా ప్రత్యేకించి స్కీము సత్వర పురోగతికి కారణభూతులైన కమీషనరు స్వర్గీయ శ్రీ కె. హనుమంతరావుగారి కృషి సంస్మరణీయమైనట్టిది.

శ్రీ జి. వి. నారాయణరావుగారు ఎగ్జిక్యూటివ్ ఇంజనీరుగా వున్న కాలంలో స్కీము నిర్మాణములో ఎక్కువ భాగము పని జరిగి ప్రస్తుత ఎగ్జిక్యూటివ్ ఇంజనీరు శ్రీ జి. సుబ్రహ్మణ్యం గారి కాలంలో, సూపరింటెండింగు ఇంజనీరు శ్రీ వి. వి. ఆర్. శంకర్‌గారు మరియు వారి సిబ్బంది సహాయ సహకారముల వల్లనే యీ స్కీము త్వరితగతిని పూర్తి చేయబడినది. అందుకు వారికి నా అభినందనలు.

నేను కమీషనరుగా వున్న యీ తరుణంలో యీ స్కీము పూర్తి కావడం నా అదృష్టంగా భావిస్తున్నాను. ఇది శీఘ్రగతిని పూర్తిచేయుటకు తగిన ప్రోత్సాహ ప్రోద్బలాలను యిచ్చి సహకరించిన మాజీ చైర్మన్ శ్రీ తటవర్తి నరసింహారావుగారికి, వైస్ చైర్మన్ శ్రీ పంపనచంద్రశేఖరరావుగారికికవున్సిలు సభ్యులకు మునిసిపల్ సాంకేతిక మరియు మినిస్టీరియల్ సిబ్బందికి యీ ప్రారంభ మహోదయంలో నా అభినందనలు అందజేయుట కుత్సాహపడుచున్నాను.

ఇంతవరకు 388 గురు స్వచ్ఛందముగా రు. 1,59,400 లు విరాళము చెల్లించి ఉత్సాహంతో ముందుకు వచ్చినందుకు వారిని అభినందిస్తున్నాను. 192 గృహములకు నీటి సరఫరాకు సర్వీసింగు చేయబడినది. క్రొత్తగా రు. 1,29,720 ల అంచనాలతో 16 పథకములు పట్టణంలోని వివిధ వీధులలో అమలు వర్తుటకు సిద్ధం చేయబడినవని తెలియజేయుటకు సంతసిస్తున్నాను.

శ్రీ జలగం వెంగళరావు
ఆంధ్రప్రదేశ్ ముఖ్యమంత్రి

శ్రీ చల్లా సుబ్బారాయుడు
ఆంధ్రప్రదేశ్ పురపాలక శాఖామాత్యులు

భీమవరం మంచినీటి పథక సాధనలో పెద్దల కృషి

భీమవరం పురపాలక సంఘం 1948 ఏప్రియల్‌నుండి ఏర్పాటు చేయబడింది. పురపాలక సంఘ తొలి అధ్యక్షులు శ్రీ.గంధం వెంకయ్యనాయుడుగారు. ఆయన పురపాలక సంఘానికి అర్థికవనరులుసమకూర్చుటయేగాక ఎన్నోసత్సాంప్రదాయాలనున్నారూపొందించారు 1954 సం. లో శ్రీ నాదు వెంకట్రామయ్యగారి అధ్యక్ష పదవీ కాలంలో యీ నీటి

శ్రీ టి. నరసింహారావు
మాజీ మున్సిపల్ చైర్మన్, భీమవరం

సరఫరా పథకమునకు రు. 5000 ల ఖర్చులో పరిశోధనలు జరుపబడి స్కీము శాంక్షనుకై ప్రభుత్వమునకు పంపడమైనది.

శ్రీ కురిశేటి నాగభూషణంగారు పురపాలక సంఘాధ్యక్షులుగా చేసిన అవిరళ కృషియే స్కీము శాంక్షనుకు కారణభూతమైనదని మనవి చేస్తున్నాను.

శ్రీ గాదిరాజు జగన్నాధరాజుగారు అధ్యక్షులై, యీ స్కీము ఎడల ఎంతో శ్రద్ధ వహించినందువల్లనే ఎల్.ఐ.సి. నుండి కావలసిన ఋణము శాంక్షను చేయబడి స్థల సేకరణ జరిగి పథక నిర్మాణానికి శంకుస్థాపనోత్సవము నాటి ముఖ్యమంత్రి గౌ. శ్రీ కాసు బ్రహ్మానందరెడ్డిగారు చేయుట జరిగినది.

శ్రీ గన్నాబత్తుల వెంకటస్వామినాయుడుగారి చైర్మన్ పదవీకాలంలో ఎల్.ఐ.సి. వారి నుండి రు. 12,39,000 లు ఋణముగా రావడం స్కీము నిర్మాణం చేపట్టుటకు అస్కారం కల్గించింది.

శ్రీ తటవర్తి నరసింహారావుగారు పురపాలక సంఘాధ్యక్షులుగా వున్న తరుణంలో వారు యీ స్కీము ఎడ ప్రత్యేక అభిమానముతో స్కీము త్వరిత గతిని పూర్తి అగుటకు కవున్సిలు సభ్యుల సహకారముతో, కావలసిన నిధులను సమకూర్చుచు, సత్వరంగా పని జరుగుటకు కృషి చేశారు. సుమారు 9½ లక్షల రూపాయలు గత కవున్సిలు కాలములో జనరల్ ఫండ్స్ నుండి స్కీము నిర్మాణ

శ్రీ పంపన చంద్రశేఖరం
మాజీ మున్సిపల్ వైస్ చైర్మన్, భీమవరం

మునకు చెల్లించుటలో నాటి కమీషనరు స్వర్గీయ శ్రీ. కె. హనుమంతరావుగారి కృషి ప్రశంసనీయము.

నేటి మన స్పెషల్ ఆఫీసరు శ్రీ సి. సీతారామయ్యచౌదరిగారు కమీషనరుగా పదవి స్వీకరించినది మొదలు, పట్టణ ప్రధాన అవసరమైన యీ నీటి సరఫరా పథక నిర్మాణమునకు అవసరమైన ఆర్థిక వనరులు సమకూరుస్తూ నిర్విరామంగా చేసిన మహత్తర కృషి ఫలితమే యీ నాటి ప్రారంభోత్సవ మహోదయానికి అవకాశం కలిగించిందని మనవి చేస్తున్నాను.

భీమవరం మంచినీటి సరఫరా పథకమునకు
ఆంధ్రప్రదేశ్ ముఖ్యమంత్రి గౌ. శ్రీ జలగం వెంగళరావుగారు
ప్రారంభోత్సవం చేయు శుభసమయంలో మా హృదయపూర్వక అభినందనలు
వంకాయల వీరభద్రయ్య
భీమవరం

భీమవరం మంచినీటి సరఫరా పథకమునకు
ఆంధ్రప్రదేశ్ ముఖ్యమంత్రి గౌ. శ్రీ జలగం వెంగళరావుగారు
ప్రారంభోత్సవం చేయు శుభసమయములో మా హృదయ పూర్వక అభినందనలు
బ్రాంది మర్చంట్సు అసోసియేషన్
భీమవరం

భీమవరం మంచినీటి సరఫరా పథకమునకు
ఆంధ్రప్రదేశ్ ముఖ్యమంత్రి గౌ. శ్రీ జలగం వెంగళరావుగారు
ప్రారంభోత్సవంచేయు శుభ సమయంలో మా హృదయపూర్వక అభినందనలు
ప్రొ. జి. సూర్యనారాయణరాజు,
తిరుమల గెస్ట్ హౌస్
ఫోన్ నెం. 648. భీమవరం

భీమవరం మంచినీటి సరఫరా పథకమునకు
ఆంధ్రప్రదేశ్ ముఖ్యమంత్రి గౌ. శ్రీ జలగం వెంగళరావు గారు
ప్రారంభోత్సవంచేయు శుభ సమయంలో మా హృదయపూర్వక అభినందనలు
ది మోటారు లారీ వోనర్సు అసోసియేషన్
భీమవరం

భీమవరం మంచినీటి సరఫరా పథక ప్రారంభోత్సవ శుభ సమయంలో మా శుభాకాంక్షలు
గవర శ్రీమన్నారాయణ
ప్రొ. అగ్రా ఫౌండ్రీ వర్క్స్, శ్రీ గౌరీశంకర్ రైస్ మిల్లు, శ్రీ సత్యనారాయణ రైస్ అండ్ ఫ్లోర్ మిల్లు
భీమవరం

భీమవరం మంచినీటి సరఫరా పథకమునకు ఆంధ్రప్రదేశ్ ముఖ్యమంత్రి గౌ. శ్రీ జలగం వెంగళరావు గారు ప్రారంభోత్సవం చేయు శుభసమయమున మా హృదయపూర్వక అభినందనలు
నరేష్ & కంపెనీ
హోల్‌సేల్ అండ్ రిటైల్ క్లాత్ మర్చంట్స్
భీమవరం

ఆంధ్రప్రదేశ్ ముఖ్యమంత్రి గౌ॥ శ్రీ జలగం వెంగళరావు గారు భీమవరం మంచినీటి సరఫరా పథకమునకు ప్రారంభోత్సవంచేయు శుభ సందర్భంలో మా హృదయ పూర్వక అభినందనలు
బొడ్డు సత్యమోహనరావు అండ్ కో.,
ప్యాడి అండ్ రైస్ మర్చంట్
భీమవరం

భీమవరం మంచినీటి సరఫరా పథకమునకు
ఆంధ్రప్రదేశ్ ముఖ్యమంత్రి గౌ. శ్రీ జలగం వెంగళరావు గారు ప్రారంభోత్సవం చేయు శుభ సమయమున మా హృదయపూర్వక అభినందనలు
భారత్ బేరింగ్ & మిల్ స్టోర్స్ ఏజెన్సీస్,
మేనేజింగ్ పార్టనర్: కె. సత్యనారాయణరాజు, L.A.E.
భీమవరం

భీమవరం మంచినీటి సరఫరా పథకమునకు
ముఖ్యమంత్రి గౌ॥ శ్రీ జలగం వెంగళరావు గారు ప్రారంభోత్సవం చేయు సమయములో మా శుభాకాంక్షలు
చల్లా బులిశివయ్య అండ్ కో.,
స్యూకాత్ షోరూం
భీమవరం

భీమవరం మంచినీటి సరఫరా పథకమునకు
మన ముఖ్యమంత్రి గౌ॥ శ్రీ జలగం వెంగళరావు గారు ప్రారంభోత్సవము చేయు శుభసమయంలో మా హృదయపూర్వక అభినందనలు
మోడరన్ స్పన్ పైప్స్
ప్రొ॥ యన్. సూర్యనారాయణరాజు
భీమవరం

భీమవరం మంచినీటి సరఫరాపథకం ప్రారంభోత్సవ శుభ సమయములో మా శుభాకాంక్షలు
సాగి రామరాజు & కో.,
బట్టల వ్యాపారస్థులు, కాల్‌చెక్సు డీలర్సు అండ్ ప్రొపయిటర్స్: రామరాజు మెడికల్ షాపు
Phone No. 352, 200 Res: 758.

భీమవరం మంచినీటి సరఫరా పథకమునకు
ఆంధ్రప్రదేశ్ ముఖ్యమంత్రి గౌ॥ జలగం వెంగళరావు గారు ప్రారంభోత్సవం చేయు శుభ సమయంలో మా హృదయపూర్వక అభినందనలు
శ్రీ వెంకటరమణ ఐరన్ సేఫ్ కంపెనీ
భీమవరం

భీమవరం మంచినీటిసరఫరా పథకమునకు
ఆంధ్రప్రదేశ్ ముఖ్యమంత్రి గౌ. శ్రీ జలగం వెంగళరావు గారు ప్రారంభోత్సవం చేయు శుభసమయమున మా హృదయపూర్వక అభినందనలు
గణేష్ అండ్ కంపెనీ
భీమవరం
మేనేజింగ్ పార్టనర్: దండు విజయ వెంకట్రామరాజు

భీమవరం మంచినీటి సరఫరా పథకమునకు
ఆంధ్రప్రదేశ్ ముఖ్యమంత్రి గౌ. శ్రీ జలగం వెంగళరావు గారు ప్రారంభోత్సవము చేయు శుభ సమయమున మా హృదయపూర్వక అభినందనలు
హోల్‌సేల్ సైకిల్ డీలర్స్ అసోసియేషన్
భీమవరం

భీమవరం మంచినీటి సరఫరా పథకమునకు
ఆంధ్రప్రదేశ్ ముఖ్యమంత్రి గౌ. శ్రీ జలగం వెంగళరావు గారు ప్రారంభోత్సవం చేయు శుభసమయమున మా హృదయపూర్వక అభినందనలు
తటవర్తి వెంకటరత్నం (చంటి) & సన్స్
రత్నం ఏజన్సీస్,
భీమవరం

భీమవరం మంచినీటి సరఫరా పథకమునకు
మన ముఖ్యమంత్రి ప్రారంభోత్సవం చేయు శుభ సమయంలో మా శుభాకాంక్షలు
జూపిటర్ ఇంజినీరింగ్ కంపెనీ
గుండు అక్కిరాజు & సన్స్
గుండు శేషావతారం & బ్రదర్సు
భీమవరం

భీమవరం మంచినీటి సరఫరా పథకమునకు
ఆంధ్రప్రదేశ్ ముఖ్యమంత్రి గౌ. శ్రీ జలగం వెంగళరావుగారు ప్రారంభోత్సవం చేయు శుభ సమయమున మా హృదయ పూర్వక అభినందనలు
శ్రీ రామా ఫ్లోర్ మిల్సు,
ప్రొ॥ బొండాడ చినమాణిక్యాలరావు,
భీమవరం

ఆంధ్రప్రదేశ్ ముఖ్యమంత్రి గౌ. శ్రీ జలగం వెంగళరావు గారు భీమవరం మంచినీటి సరఫరా పథకమునకు ప్రారంభోత్సవంచేయు శుభ సమయములో మా హార్దిక అభినందనలు
బొండాడ సూరయ్య అండ్ సన్
కిరాణా అండ్ ఆయిల్ మర్చెంట్సు
డిస్ట్రిబ్యూటర్సు - డి. జీర్ సుల్తాన్ టొబాకో కంపెనీ లిమిటెడ్.
భీమవరం

భీమవరం మంచినీటి సరఫరా పథకమునకు
ఆంధ్రప్రదేశ్ ముఖ్యమంత్రి గౌ. శ్రీ జలగం వెంగళరావుగారు ప్రారంభోత్సవంచేయు శుభ సమయంలో మా హృదయ పూర్వక అభినందనలు
బండా పట్టాభి చౌదరి అండ్ కో,
భీమవరం

భీమవరం మంచినీటి సరఫరా పథకమునకు
ముఖ్యమంత్రి ప్రారంభోత్సవము చేయు శుభ సమయంలో మా శుభాకాంక్షలు
మెంటే సుబ్బారావు అండ్ సన్స్
ఐరన్ అండ్ హార్డువేర్ మర్చంట్సు-ఆగ్రో కాంప్లెక్సు, ఫర్టిలైజర్స్ అండ్ పెస్టిసైడ్స్
లక్ష్మి మెడికల్ స్టోర్సు
భీమవరం

భీమవరం మంచినీటి సరఫరా పథకమునకు
ఆంధ్రప్రదేశ్ ముఖ్యమంత్రి గౌ. శ్రీ జలగం వెంగళరావుగారు ప్రారంభోత్సవంచేయు శుభ సమయంలో మా హృదయ పూర్వక అభినందనలు
కొత్తరాజు జ్యూయలరీ మార్టు
ప్రొ॥ బొండా నాగేశ్వరరావు
భీమవరం

భీమవరం మంచినీటి సరఫరా పథకమునకు
ఆంధ్రప్రదేశ్ ముఖ్యమంత్రి గౌ. శ్రీ జలగం వెంకటరావుగారు ప్రారంభోత్సవం చేయు శుభ సమయంలో మా హృదయ పూర్వక అభినందనలు
గొల్లు వెంకన్న & కో.,
పటిలర్ ప్రూఫ్ లేఫజ్సు హోల్‌సేల్ అండ్ రిటైల్ క్లాత్‌మర్చంట్
భీమవరం టౌన్

భీమవరం మంచినీటి సరఫరా పథకమునకు
మన ముఖ్యమంత్రి
గౌ. శ్రీ జలగం వెంగళరావు
గారు
ప్రారంభోత్సవము చేయు
శుభ సమయమున
మా హృదయపూర్వక
అభినందనలు
వబిలిశెట్టి కనకరాజు బ్యాంకర్స్ & పాన్ బ్రోకర్స్,
భీమవరం

భీమవరం మంచినీటి సరఫరా పథకమునకు
ముఖ్యమంత్రి
గౌ. శ్రీ జలగం వెంగళరావుగారు
ప్రారంభోత్సవం చేస్తున్న
శుభసమయంలో
మా శుభాకాంక్షలు
రియల్ కెమిస్ట్సు
ఫార్మస్యూటికల్ డిస్ట్రిబ్యూటర్స్
భీమవరం, H. O. విజయవాడ

భీమవరం మంచినీటి సరఫరా పథకమునకు
ఆంధ్రప్రదేశ్ ముఖ్యమంత్రి
గౌ॥ శ్రీ జలగంవెంగళరావు
గారు
ప్రారంభోత్సవం చేయు
శుభ సమయంలో
మా హృదయపూర్వక
అభినందనలు
తటవర్తి భాస్కరరావు & సన్స్
భీమవరం

విశ్వభారతీ — కళావనమ్ — దెందులూరు

Estd 1947. Regd. 1958. Phone No. 42

రూరల్ రెసిడెన్షియల్ జూనియర్ కాలేజి,
Intermediate Classes for Boys & Girls.
I & II ఇయర్స్ in సైన్సు & ఆర్ట్స్. పునఃప్రారంభం 28-6-1974.
ప్రాస్పెక్టస్‌తో అప్లికేషన్ ఫారమ్స్—రు. 2/--
యూనిట్‌గారికగ్రైజాకాలడినహైస్కూలుసెక్షన్సు 8నుండి10క్లాసులలోకూడాఅడ్మిషన్సు.
గ్రామీణ—గురుకుల ప్రశాంత నిరాడంబర వాతావరణం. ఉత్తమమైన హాస్టలువసతి.
కాలేజీ శిక్షణకు:—జూనియర్ లెక్చరర్సు:—
కనీసం II class(50% మార్కులుసైన) అర్హతగల M.A.,M.Sc.,M. com.
పొస్టుగ్రాడ్యుయేట్సు, ఇంగ్లీషు—తెలుగు—ఫిజిక్సు, కెమిస్ట్రీ, బోటనీ, జూఆలజీ, కామర్సు, ఎకనామిక్స్, సివిక్సు వగైరా బోధనకుగాను కావలెను.
అనుభవం, ఫస్టుక్లాసుగల అభ్యర్థులకు ప్రాధాన్య మివ్వబడును. దరఖాస్తులు తేది 22—6—74తేదీకిముందే కాలేజీకి పంపుతూ కాపీలను డి.ఇ.ఒ, ప. గో. జిల్లా వారికి కూడ పంపవలెను. అభ్యర్థులు తమ స్వంతబాధ్యతమీదనే ఇంటర్‌వ్యూకు హాజరు కావలెను.
విద్వాన్ : వి. సత్యనారాయణ, ప్రెసిడెంటు & కరస్పాండెంటు.

ఆంధ్రప్రదేశ్ స్టేట్ ఎలక్ట్రిసిటీ బోర్డు

కొత్తగూడెం థెర్మల్ స్కీము IVవ దశ యూనిట్స్ 7 & 8

టెండరు నోటీసు

ఈ క్రిందతెలిపిన పనికి సీలువేసిన టెండర్లను 29—7—1974 తేదీ సా: 3 గంటల వరకు చీఫ్ ఇంజినీర్, సివిల్, ఏ.పి.ఎస్.ఇ.బి, విద్యుత్ సౌధ, గ్రౌండ్ ఫ్లోర్, హైదరాబాద్—500049, ఆంధ్రప్రదేశ్ వారిచే స్వీకరింపబడి అదే రోజు సా: 4 గంటలకు చీఫ్ ఇంజినీర్ సివిల్‌వారిచేగాని లేక వారి అనుమతి పొందిన గజిటెడ్ అసిస్టెంటుచేగాని హాజరైన టెండరర్ల లేక వారి ప్రతినిధుల సమక్షంలో తెరువబడును.

క్ర.సం	పని పేరు	సేల్సుటాక్సులో చేర్చి టెండరు షెడ్యూల్ ఖరీదు	స్పెసిఫికేషన్ నెంబరు	ధరావతు	పూర్తిచేయు కాలపరిమితి
1.	KTS IVదశలో(2 × 110MWయూనిట్లు) పవర్‌స్టేషన్ భవనము నకు ప్రధానమైన సివిల్ ఇంజినీరింగ్‌పనులు నిర్మాణము + 0.00లెవల్ వరకు. బేస్ మెంటు స్లాబ్, కోల్‌మిల్సుకు పొంజేషన్సు, ఇతర ఎక్సిస్ట్ మెంట్సుతో సహా.	రు. 103	C. 386 KGM-IV/ 74	టెండరు విలువలో 2½%	9 (తొమ్మిది) నెలలు

2. కాంట్రాక్టు ఫారం : లంప్‌సమ్.
3. టెండరు ఫారములు ఖరీదును పే ఆఫీసరు, ఏ. పి ఎస్ ఇ బి, విద్యుత్‌సౌధ, హైదరాబాద్—500049, అం. ప్ర వారికి డిమాండు డ్రాఫ్టు రూపములో చెల్లించి వ్రాతపూర్వకమైన దరఖాస్తును పెట్టుకొని తేది : 1—7—1974 నుండి 24—7—1974 వరకు అన్ని పని రోజులలోనూ చీఫ్ ఇంజినీర్, సివిల్, ఏ. పి. ఎస్.ఇ బోర్డు, విద్యుత్ సౌధ గ్రౌండ్ ఫ్లోర్, హైదరాబాద్—500049, ఆంధ్రప్రదేశ్‌వారి ఆఫీసు నుండి టెండరు స్పెసిఫికేషన్లు పొంద వచ్చును. ఇతర విధములైన చెల్లింపులు ఆమోదించబడవు.
4. టెండరు షెడ్యూళ్ళను స్వయంగా లేక తమ గుర్తింపు పొందిన ఏజెంట్లద్వారా పొందవలెను. టెండరు షెడ్యూళ్ళు సాధారణంగా పోస్టు ద్వారా పంపబడవు. కాని దరఖాస్తు దారులు దరఖాస్తులలో ప్రత్యేకంగాకోరి, అదనంగా పెట్టు 1కి రు. 10—00 వంతున టెండరుషెడ్యూళ్ళు ఖరీదుతోబాటు చెల్లించినవుడు పోస్టులో పంపబడును. పోస్టులో షెడ్యూళ్లు పంపేనపుడు అవి సకాలంలో టెండరర్లకు చేరకపోయినను లేక బట్వాడా కాకపోయినను ఆంధ్రప్రదేశ్ స్టేట్ ఎలెక్ట్రిసిటీ బోర్డుకు బాధ్యత లేదు.
5. టెండరుషెడ్యూళ్ళు, స్పెసిఫికేషన్ల ఖరీదు చెల్లించిన దరిమిలా ఎట్టి పరిస్థితిలోనూ వాపసు యివ్వబడదు.
6. కావలసిన యితర సమాచారము చీఫ్ ఇంజినీర్, సివిల్, ఏ పి ఎస్ ఇ బోర్డు, విద్యుత్ సౌధ, హైదరాబాద్—49, ఆంధ్రప్రదేశ్ వారి ఆఫీసునుండి ఆఫీసు పని వేళలలో పొంద వచ్చును.

Phone : 34739 / 30106
Extn : 204
or Extn : 217
Grams: HYDRAULICS

చీఫ్ ఇంజినీర్ (సివిల్)
విద్యుత్ సౌధ, హైదరాబాద్—49.

ఆంధ్రప్రదేశ్ ప్రభుత్వము

పాడిపరిశ్రమ అభివృద్ధిశాఖ — మైదుకూరు డైరీ, మైదుకూరు

టెండరు ప్రకటన

ఆంధ్ర ప్రభుత్వ మైదుకూరు పాడి పరిశ్రమ కేంద్రము, మైదుకూరు మేనేజరు గారిచే మైదుకూరునుండి గోవవరమునకు భర్తీచేసిన పాల క్యానులను పంపకము చేయుటకును మరియు ఖాళీ క్యానులను పాల సేకరణ కేంద్రములకు అందించి, భర్తీ క్యానులను పాడిపరిశ్రమ కేంద్రమునకు చేరవేయుటకును 24—6—74 వ తేదీ సాయంత్రము 3 గం.ల వరకు సీలువేసిన టెండర్లు లారీ సొంతదారుల వద్దనుండి కోరడమైనది. టెండర్లు 24—6—74వ తేదీ సాయంత్రము 4 గం. లకు టెండరుదారుల సమక్షమునగాని, వారిచే పంపబడిన వకాల్తాదారుల ముందరగాని తెరువబడును. టెండరుదార్లు లారీ తిరుగు ప్రతికితో మీటరుకు కావలసిన వెలను టెండరు ఫారములో సూచించవలయును. టెండరులో సూచించిన దూరము కొన్ని పాలసేకరణ కేంద్రములు తెరువబడిన యెడల అధికము గావచ్చును. కొన్ని పాల సేకరణ కేంద్రములు మూసివేయబడుటవలన తగ్గవచ్చును. టెండరు కాలపరిమితి, టెండరుదారునియొక్క నియామకపు తేదీనుండి 1 సంవత్సరము మాత్రమే.

టెండరు ఫారము మరియు షరతులు మేనేజరుగారి కార్యాలయమునుండి, మేనేజరుగారి సంతకముతో రూ. 5—15 (అక్షరాల ఐదు రూపాయల పదిహేను పైసలు) చెల్లించి 24—6—74 తేదీ మధ్యాహ్నము 1 గం. వరకు పొందవచ్చును. టెండరుదార్లు రు. 1000 (అక్షరాల వెయ్యి రూపాయలు) "రెవిన్యూ డిపాజిట్టు" క్రింద జమకట్టి, ఆ సదరు చలానాను ఆస్తి సర్టిఫికేటును, ఆదాయపు పన్ను బాకీ లేదు అను సర్టిఫికేటును, టెండరు ఫారమునకు జత చేసి పంపవలయును. ఆమోదింపబడని టెండరుదార్లకు రు. 1000 (అక్షరాల వెయ్యి రూపాయలు) తిరిగి యివ్వబడును. ఆమోదింపబడిన టెండరుదారుడు ప్రభుత్వము ట్రాన్సుపోర్టు భర్చులకుగాను యిచ్చు మొత్తములో 5% గాని, లేక రు. 2000 (అక్షరాల రెండు వేల రూపాయలు) గాని ఏది ఎక్కువయిన ఆ మొత్తము సెక్యూరిటీ డిపాజిట్టుగ కట్టవలయును.

టెండరు ఆమోదమైనవారి లారీకి తెలుపురంగుపూసి ప్రభుత్వ పాడిపరిశ్రమ కేంద్రము, మైదుకూరు దారి కాంట్రాక్టు అని వ్రాయించి లారీపైన టాపు వేయించి కాంట్రాక్టు స్థిరపడిన రోజున ఒక రోజు ముందుగ తీసికొని రావలయును.

టెండరు నిలిపివేయుటకుగాని, లేదా పాడిగించుటకుగాని మేనేజరుగారికి పూర్తి అధికారము గలదు.

పని	లారీ తిరుగువలసిన దూరము	టెండరు ఫారమునకు జత పరచి పంపవలసిన డిపాజిట్టు	టెండరుఆమోదమైన తర్వాత కట్టవలసిన డిపాజిట్టు
మైదుకూరు పాడి పరిశ్రమ కేంద్రమునుండి గోవవరమునకు, గోవవరమునుండి పాడి పరిశ్రమ కేంద్రమునకు—వివిధ పాలసేకరణ కేంద్రములకు భాళీ క్యానులను అందించి, భర్తీ క్యానులను పాడి పరిశ్రమ కేంద్రమునకు చేర్చుట.	ఒక దినమునకు 120 కిలో మీటర్లు	రూ. 1000 (అక్షరాల వెయ్యి రూపాయలు)	రూ. 2000 (అక్షరాల రెండు వేల రూపాయలు) లేక ప్రభుత్వము ట్రాన్సుపోర్టు భర్చులకుగాను యిచ్చు మొత్తములో 5% గా ఏది ఎక్కువైన ఆ మొత్తము.

ఏ కారణముచేతనైనను, ఎక్కువ దూరము తిరుగవలెనను మేనేజరుగారి ఉత్తర్వు ప్రకారము చేయవలయును.

(యమ్ సి. యస్. రెడ్డి)
పాడి పరిశ్రమ కేంద్రము, మైదుకూరు.

Printed and Published for Nageswara Rao Estates Private Ltd., by S. Nageswara Rao at the Andhra Patrika Press, Gandhinagar, Vijayawada-3. Editor: S. Radhakrishna, Vijayawada. Phones: 75667 & 75226.

EDUCATIONAL

ఇంటియందే పట్టభద్రుడు కాండి! ఎస్.ఎస్.ఎల్.సి. పరీక్ష అయినవారు రెండు దఫాలలో బి. ఏ. చేయవచ్చును. పి.యు.సి. (పాత నిబంధన) వారు కూడా రెండు దఫాలలో బి. ఏ. పరీక్ష కావచ్చును. రు. 4 ఎం. నో. పంపుచూ, మీరు యే కోర్సులో చేరదలచిరో తెలియజేస్తూ ప్రాస్పెక్టస్‌ఫారమునుపొందండి. National Institute, Dharwar.

మెషినరీ

"హెచ్. ఎం. సి." సిక్స్ పి వమూనా ప్రింటింగు, కట్టింగు, స్టిచింగ్ మరియు స్టాప్ సిలిండరు ప్రెస్ మావద్ద సంసిద్ధముగా నున్న స్టాకునుండి లభించును. ఏడు యేండ్లు వరకు వాయిదాల పద్ధతిపై చెల్లింపులుకూడా ఏర్పాటు చేయబడును. వివరాలకు వ్రాయండి. హిందూస్తాన్ మెషీన్ క్రాఫ్ట్, 286, లింగి చెట్టి వీధి, మద్రాసు—600001; 204, మెట్టుపాళయం రోడ్, కోయంబత్తూరు-2; బి-1, యూనిటీ బిల్డింగ్, బెంగుళూరు—2.

యునైటెడ్ పల్వరైజర్స్

ఆగ్రా

ఆంధ్రప్రదేశ్‌లో తమ పెస్టిసైడ్స్
(బి.హెచ్.సి., డి.డి.టి., ఎండ్రిన్, మలాథియాన్ వగైరా డస్టు మరియు లిక్విడ్ రూపాల్లో ఐ.ఎస్.ఐ. మార్కులు కలది) కు
డిస్ట్రిబ్యూటర్లుగా

బాంబే ఆగ్రో కెమికల్స్

గోపాలరెడ్డి రోడ్, విజయవాడ-2

ఫోన్ : 75378 తంతి : ఆగ్రో కెమికల్స్

వారిని
నియమించినట్లు ప్రకటించడానికి సంతసిస్తున్నాము

వ్యాపార వివరాలకు డిస్ట్రిబ్యూటర్లను సంప్రదించండి

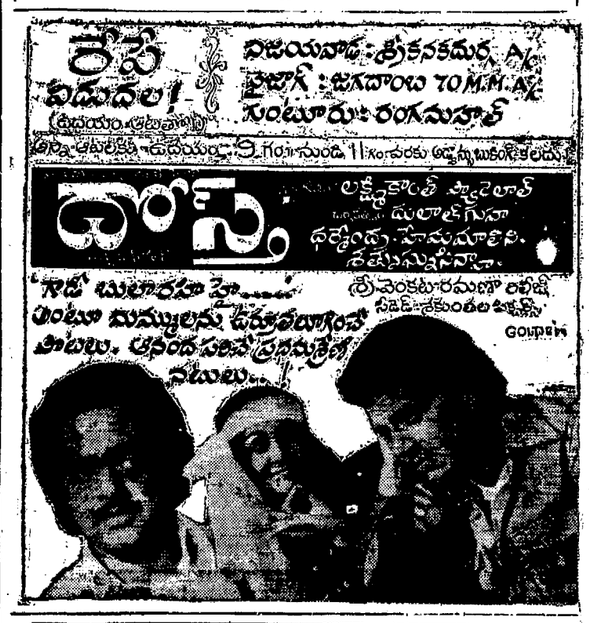

కడప అడిషనల్ డిస్ట్రిక్టు జడ్జి కోర్టు

E. P. 10/71 in O. P. 29/70

పిటిషనరు: ఏ. పి. స్టేట్ ఫైనాన్షియల్ కార్పొరేషన్, హైదరాబాద్.
రెస్పాండెంటు: మెసర్స్ అబిమ్ ఇండస్ట్రీస్ మరియు యితరులు.

ప్రకటన

ఈ క్రింద వివరించిన ఆస్తులను ప్రొద్దుటూరు అసిస్టెంట్ ప్రైవేట్ ఇండస్ట్రియల్ ఎస్టేటులో No. C. 4 Unit వద్ద కడపజిల్లా కోర్టువారిచే 17- 6- 74 వ తేదీన 11 గంటలకు బహిరంగముగా వేలము చేయబడును. సవాలుదారు హాజరై సవాలు చేయవచ్చును.

భూమి, భవనములు, ప్లాంటు మరియు యంత్ర పరికరముల షెడ్యూలు.

భూమి మరియు భవనములు.

సర్వే నెంబర్లు 189, 191, 192/1, 192/2, మరియు 192/3 యందు దాదాపు 14300 చ.అ. లేక దానికి ఇంచుమించు (యీ భూమిపైన రెస్పాండెంట్లకు యిజారా హక్కులు వున్నంతమేరకు మరియు యూనిట్ నెం: సి- 4 ప్రొద్దుటూరు వద్ద గల మోడమీదిపల్లె గ్రామ హద్దులలోగల ప్రొద్దుటూరు, అసిస్టెడ్ ప్రైవేట్ ఇండస్ట్రియల్ ఎస్టేటునందు నిర్మింపబడిన ఫ్యాక్టరీ భవనము.

ఈ యూనిట్ యొక్క హద్దులు :
ఉత్తరం :— ఇ—4 యూనిట్‌కు యివ్వబడిన ప్లాటుభూమి.
దక్షిణం :— హైవేస్ రోడ్.
పడమర :— సి—5 యూనిట్.
తూర్పు :— సి—3 యూనిట్.

వీనితోకూడా అబిమ్ ఇండస్ట్రీస్ అని పిలువబడి, పేరుగాంచియుంటూ, రెస్పాండెంట్లకు గల భవనములు మరియు హక్కులతోసహా.

	పరిమాణం	రు.
బిల్డింగు విలువ :		రు. 12,500/-
ప్లాంటు మరియు మిషనరీ		
రుమేనియా గ్యాస్‌వెల్డింగు మరియు కటింగ్ అపుట్‌ఫిట్ 0.5 నుండి 30 మి.మీ సామగ్రిని వెల్డ్ చేయుటకు & 300 మి.మీ వరకు కట్ పెటీయల్సు	ఒక సెట్టు	425—00
కే ఎస్ డి పోర్టబుల్ ఏర్‌కంప్రెసర్ మాడల్ ఎస్—12 సింగిల్ సిలిండర్ 1/2 హా. ప. 220 వి సింగిల్ ఫేజ్ మోటారు మరియు ఒక పింట్ స్ప్రేగన్‌తో.	ఒకటి	695—00
పుల్స్ పోర్టబుల్ ఎలెక్ట్రిక్ డ్రిల్లింగ్ మెషిన్ చైపు డబ్ల్యు డి. 4సి—1/2" క్యాప్ సింగిల్ నెం: డబ్ల్యు. 151023.	ఒకటి	232—00
ఫ్లెక్సిబుల్ ఫ్లెక్సిబుల్ షాఫ్ట్ గ్రైండర్, 1 హా. ప. సింగిల్ ఫేజ్ 6" × 1—1½ ఎమరీ పూర్తి చక్రం.	ఒకటి	787—50
లాక్స్ యూనివర్సల్ పైపు బెండింగ్ పూర్తి—మెషిన్ స్టాండర్డు మరియు ఎక్స్ట్రా ఎక్విప్‌మెంటుతో.	ఒకటి	1293—50
లూక్సార్క్ మాడల్ ఎల్—10 - 300 లర్క్స్ వెల్డింగ్‌సెట్ (ట్రాన్స్‌ఫార్మర్) ఆయిల్‌కూల్డ్‌25 నుండి 300 ఆంప్స్‌వరకు— స్టాండర్డు ఉపకరణములతో.	ఒకటి	1302—00
స్క్రూ ప్రెస్ నెం: 6 చక్రములతో రెండు పైపులు గంది.	ఒకటి	567—50
స్టార్ బ్రాండ్— పవర్ ఆపరేటెడ్, క్రాంక్ పైపు— గ్రేడ్ 1 గోల్డ్‌సైన్ పిరింగ్‌మెషిన్ 48" గీర్డ్ పైపు 5/32" మందం కపాసిటీ—మోటారు స్టార్టర్‌తో.	ఒకటి	4892—50
3/4" బెంచి చైపు డ్రిల్లింగ్ మెషిన్ 3/4 హా. ప. తో ఎస్ వో జి మోటారుడ్రిల్ చక్ మరియు అర్‌బోర్ నెం: 631.	ఒకటి	892—50
పై దానికి 160 మి. మీ మెషిన్ వైస్.	ఒకటి	259—50

ఫ్యాక్టరీవద్ద ఆటాచ్‌మెంటు సమయములో పిటీషనరు వదిలివేసిన లేక యితరత్రా పుంటున్నట్టి ప్లాంటు మరియు మిషనరీకి చెందిన యితర అయిటములన్నియు.

మిషనరీ మొత్తం విలువ: రు. 1321—50.

టి. రాధాకృష్ణయ్య,
డిస్ట్రిక్ట్ హెడ్డరు అడ్వకేటు.

ప్రింటింగ్ మిషనరి

ప్రింటింగు మెషిన్లు, కటింగ్ మెషిన్, పర్‌ఫరేటర్, ఆర్ట్ ప్రెస్ ఇతర సామానులకు సదరన్ ప్రింటింగ్ మెషినరీ కంపెనీ, 129, చూలై హైరోడ్, మద్రాసు—7.

మంచాళ గ్రామపంచాయతి

టెండరు నోటీసు

గుంటూరు జిల్లా తెనాలి తాలూకా మంచాళ గ్రామపంచాయితి గ్రామంలో యీ దిగువ ఉదహరించిన పనులు చేయుటకు గాను 19.6.1974వ తేదీ సాయంత్రము రెండు గంటలవరకు సదరు పంచాయితీ కార్యాలయము నందు సర్పంచిగారిచే సీలు వేసిన టెండర్లు తీసుకొనబడును. అదే రోజు మధ్యాహ్నం 2.30 గంటలకు టెండర్లు తెరువబడును. టెండరు షరతులు పని వివరములు ఆఫీసు పనివేళలు కాలమందు తెలుసుకొనవలెను.

పని పేరు:—
మంచాళ పంచాయితి ఏరియాలో వూర చెరువునకు స్పెషల్ రిపేర్సు
ఎస్టిమేటు మొత్తం: రు. 4800—00
చెల్లించవలసిన డిపాజిటు రు. 240—00

(సం.) చందు పిచ్చియ్య,
సర్పంచి
మంచాళ, తేది 10—6—74

iwfa

కలపముక్కలు కావలెను

పెరడు లేకుండా మరియు పుచ్చులు లేకుండా వుండు గట్టి కలప నుండి 3000 మెట్రిక్ టన్నుల కలప ముక్కలను టెండర్లు కోరబడుచున్నవి. పరిమాణం 50 మి. మీ నుండి 100 మి. మీ వరకు. కొటేషనులు ఎఫ్. ఒ. ఆర్. తెరుబలి, ఎస్. ఇ. (విజయనగరం—రైపూరు సెక్షన్) నకు చేర్చునట్లుగా 1974 జూన్ 30వ తేదీనాటికి యీ క్రింది సంతకము దారునకు చేరునట్లు పంపవలెను.

అసిస్టెంటు జనరల్ మేనేజర్
ఇండియన్ మెటల్స్ & ఫెర్రో అలాయిస్ లిమిటెడ్,
భువనేశ్వర్—751010.

శ్రద్ధాంజలి

కీ. శే. ఎ.ఉషాదేవి, B.Sc., B.Ed. నిడుబ్రోలు

అమ్మా! నీవు గతించి వత్సరమైనా నీసవిత మధురస్మృతులు ప్రతినిమిషము మా మనస్సులో కదలుచునే యున్నవి. భగవానుడునీయాత్మకుశాంతిని ప్రసాదించుగాకయని మానిత్యప్రార్థన.తల్లిదండ్రులు,సోదరీసోదరులు

అపూర్వఫర్నిచర్ గ్యాలరీ
ఆంధ్రప్రజలు ఆదరించి ఆనందించి అపూర్వ స్పందనను తెలుపుతున్నారు.
సినీనటీనటులు ఫోటోలు, ఎడ్రసులు—నిర్మాణసంస్థలు, దర్శకులు ఎడ్రసులు—వ్రమాణములతో ఇంటర్వ్యూలు—ఆసక్తికరమయిన విషయాలతో వెలువడింది.
అడ్వాన్సులో వార్షిక చందా — 116 రూపాయలు.
విడికాపీ 4 రూ॥లు. రిజిస్టరు పోస్టులో 5 రూపాయలు
ఏజెంట్లకు 25% కమీషను. V.P.P. లేదు.
అపూర్వఫర్నిచర్ గ్యాలరీ, కొత్తపేట, మచిలీపట్నం-1

రామలింగేశ్వరా
తులసి
ఉత్తమ కుటుంబ కథా చిత్రం!
"మీ హృదయాన్ని కదలించిన సంఘటన"
పోటీఫలితాలు
విజయవంతంగా నడుస్తోన్న
4 వ వారం

"తులసి" చిత్రంలో "హృదయాన్ని కదిలించిన సంఘటన" గురించి వ్రాసూ మీరు నిర్వహించిన పోటీలో వేలాది మంది పాల్గొన్నారు. ఇంతవరకు మాకు చేరిన వాటిలో నిష్పక్షపాతంగా వ్రాసిపంపిన ఉత్తమమైనవిగా నిర్ణయింపబడిన 8 మందికి వారు కోరిన బహుమతులను పంపుతున్నాము. ఈ పోటీలో స్త్రీలు, పురుషులు సమాన సంఖ్యలో పాల్గొనటం గొప్ప విశేషమే! పోటీ విజేతలు బహుమతులను స్థానికంగా ఎక్కడ తీసుకోవలసినది వివరంగా లేఖలద్వారా తెలియజేస్తున్నాము. బహుమతి గ్రహీతలకు మా అభినందనలు.

1. ఎ. శాంతకుమారి (విజయవాడ) "మినిసూట్‌కేసు"
2. డి. వసంతలత (హనుమాన్ జంక్షన్) "విలువైన చీర: జాకెట్టు"
3. జి. మహాలక్ష్మి (అనంతపురం) "అందమైన టేబుల్‌లైట్"
4. యం. రవికాంత్ (హైదరాబాద్) "ట్రాన్సిస్టర్ రేడియో"
5. డి. పార్వతి (తెనాలి) "స్టీల్ టిఫెన్ క్యారియర్"
6. రెడ్డి రాఘవమ్మ (ఏలూరు) "టైంపీసు"
7. కె. సతీష్‌బాబు (గుంటూరు) "ప్రెషర్‌కుక్కర్"
8. బి. విశాల (విశాఖపట్నం) "గార్డెజ్ ఫైర్"

ప్రతిరోజు మాకు చేరుతున్న అసంఖ్యాకమైన ఉత్తరాలను పరిశీలించి పోటీలో ఉత్తమమైనవి ఎన్నికచేసి మిగతా బహుమతుల వివరాలు త్వరలో ప్రకటిస్తాము!